

КАРТА-СХЕМА С ИЗОБРАЖЕНИЕМ ГРАНИЦ ТЕРРИТОРИИ ОХОТНИЧЬЕГО УГОДЬЯ
ООО ПКП "АНТОНИНА" ХОМУТОВСКИЙ РАЙОН КУРСКОЙ ОБЛАСТИ

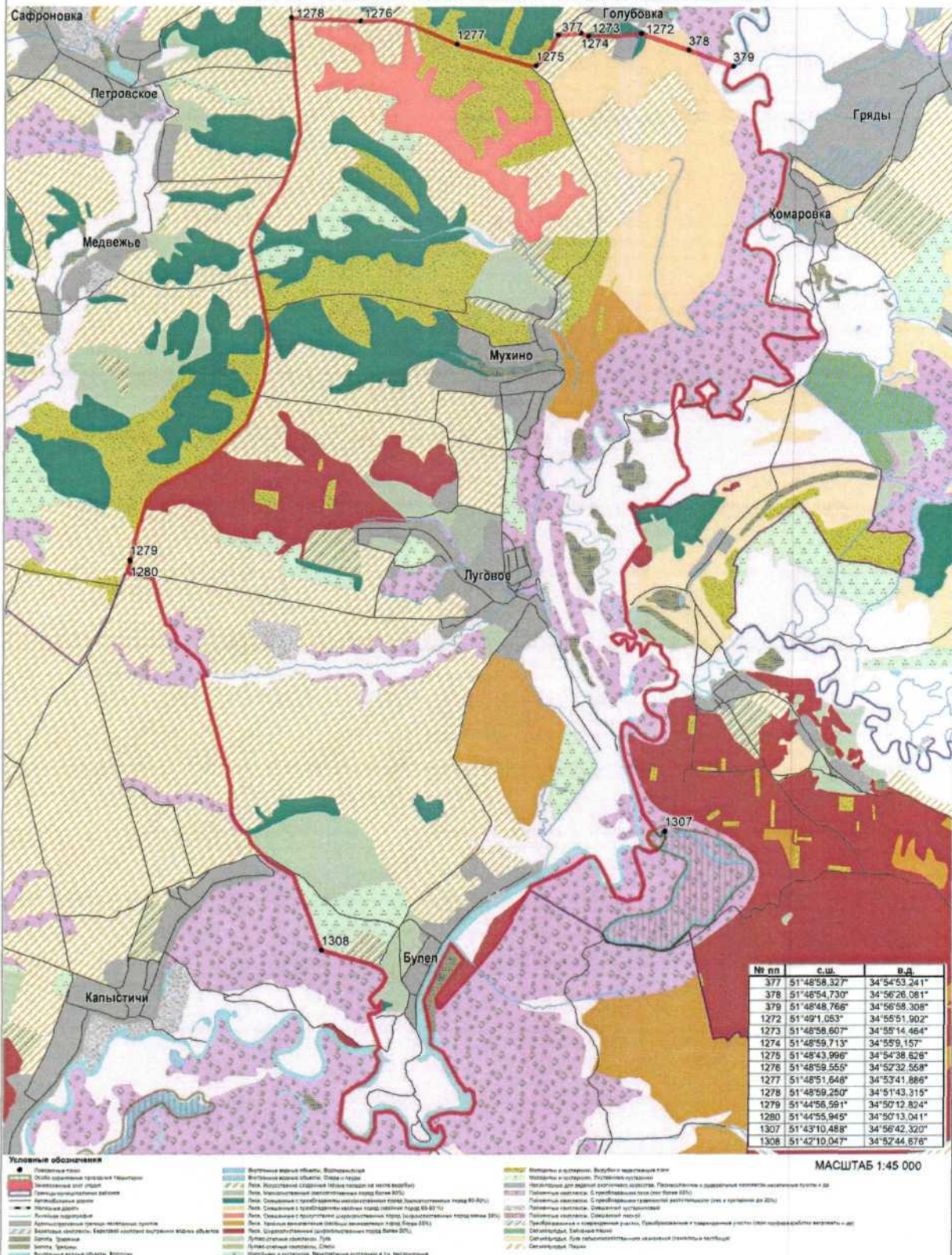

КАРТА-СХЕМА С ИЗОБРАЖЕНИЕМ ГРАНИЦ ТЕРРИТОРИИ ОХОТНИЧЬЕГО УГОДЬЯ ОБЩЕСТВЕННАЯ ОРГАНИЗАЦИЯ «КУРСКОЕ ОБЛАСТНОЕ ОБЩЕСТВО ОХОТНИКОВ И РЫБОЛОВОВ - ФЕДЕРАЦИЯ РЫБОЛОВНОГО СПОРТА» МАНТУРОВСКОГО РАЙОНА КУРСКОЙ ОБЛАСТИ

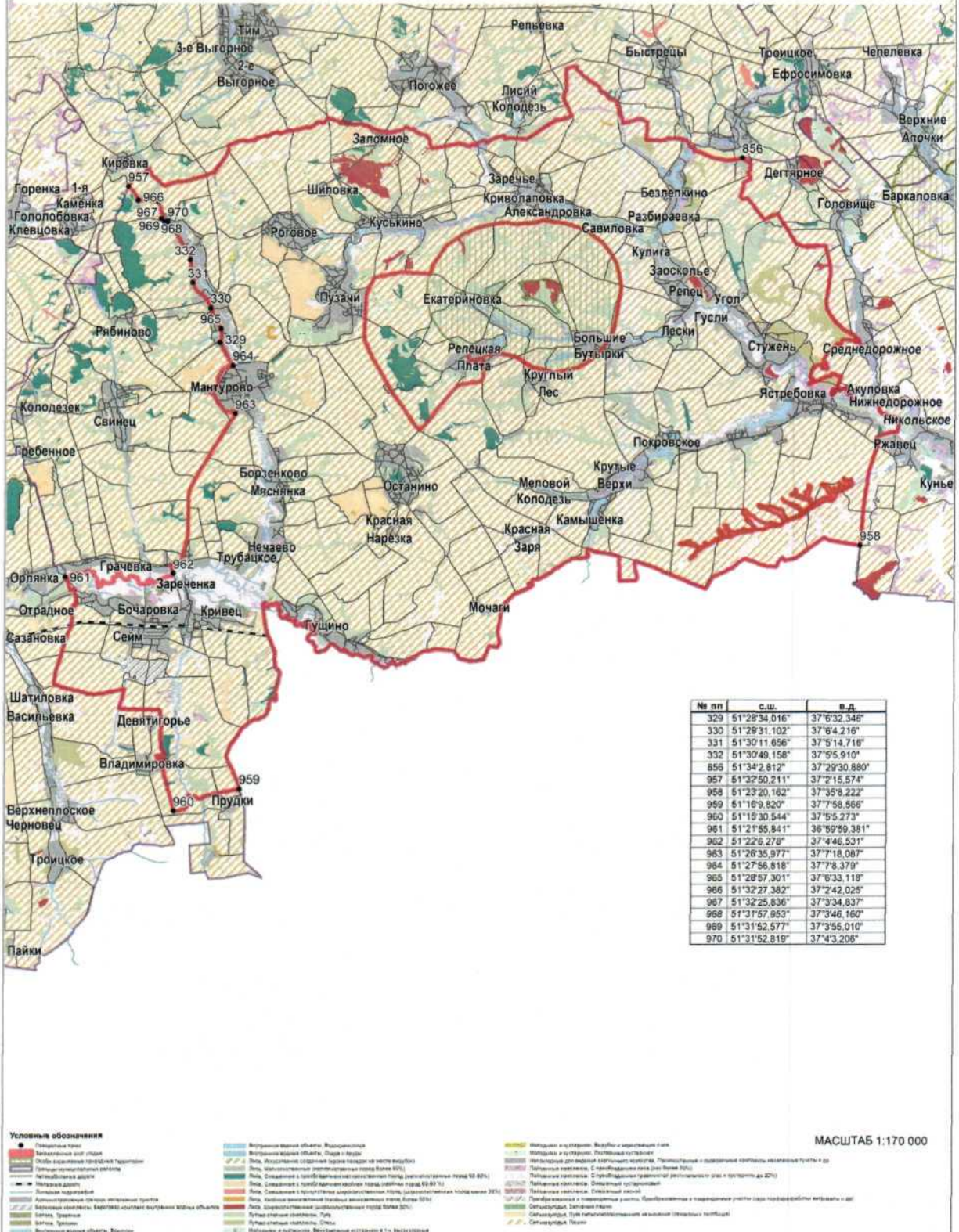

МАСШТАБ 1:170 000

КАРТА-СХЕМА С ИЗОБРАЖЕНИЕМ ГРАНИЦ ТЕРРИТОРИИ ОХОТНИЧЬЕГО УГОДЬЯ
ОАО "ГОРШЕЧЕНСКОЕ ОХОТХОЗЯЙСТВО" ГОРШЕЧЕНСКОГО РАЙОНА УЧАСТОК №2 КУРСКОЙ ОБЛАСТИ

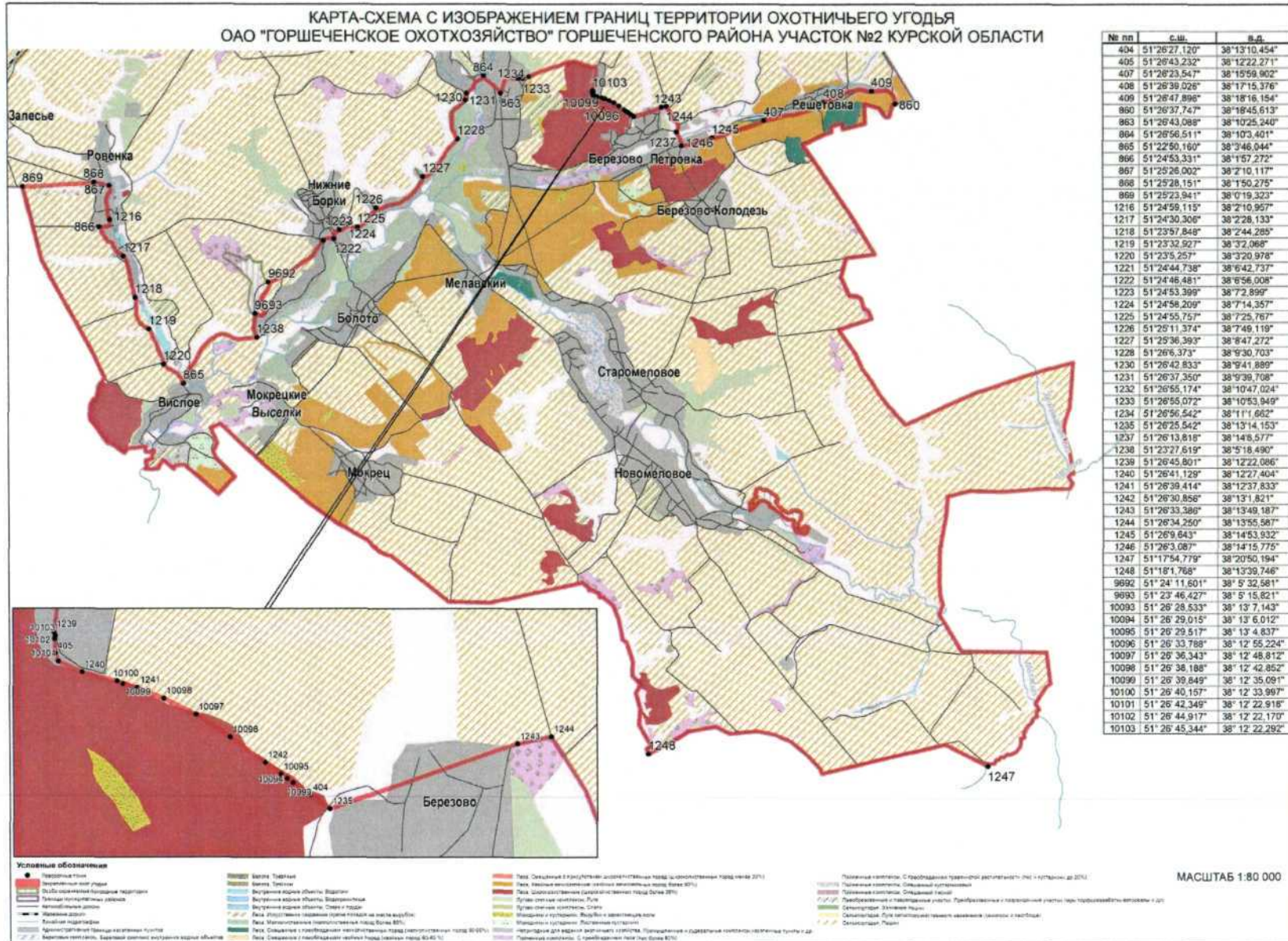

МАСШТАБ 1:80 000

8. В приложении № 6 «Описание границ и карты-схемы с изображением границ территорий общедоступных охотничьих угодий Курской области» к указанной схеме:

1) пункт 4.1 раздела 4 «Горшеченский район» изложить в следующей редакции:

«4.1. ООУ, Горшеченский район:

- Северная граница - от точки пересечения административных границ Горшеченского, Тимского и Мантуровского районов в точке с координатами $51^{\circ} 34' 2,812''$ с. ш., $37^{\circ} 29' 30,880''$ в. д. идет в восточном направлении по административной границе Горшеченского и Тимского районов до места пересечения административных границ Горшеченского, Тимского и Советского районов в точке с координатами $51^{\circ} 35' 16,634''$ с. ш., $37^{\circ} 32' 43,252''$ в. д., затем идет в северо-восточном направлении по административным границам Горшеченского и Советского районов до места пересечения административных границ Горшеченского и Советского районов с буферной зоной Центрально-Черноземного государственного природного биосферного заповедника имени профессора В.В. Алехина (участок «Баркаловка») в точке с координатами $51^{\circ} 33' 20,991''$ с. ш., $37^{\circ} 36' 15,302''$ в. д., далее идет по буферной зоне в северо-восточном направлении до точки с координатами $51^{\circ} 36' 31,294''$ с. ш., $37^{\circ} 42' 56,236''$ в. д., далее идет в северо-восточном направлении по административной границе Горшеченского и Советского районов до пересечения административных границ Горшеченского, Касторенского и Советского районов в точке с координатами $51^{\circ} 38' 6,782''$ с. ш., $37^{\circ} 43' 42,456''$ в. д., затем в восточном направлении по административным границам Горшеченского и Касторенского районов до места пересечения административных границ Горшеченского и Касторенского районов и Воронежской областью в точке с координатами $51^{\circ} 38' 13,380''$ с. ш., $38^{\circ} 8' 23,411''$ в. д.;

- Восточная граница - от места пересечения административных границ Горшеченского и Касторенского районов с Воронежской областью в точке с координатами $51^{\circ} 38' 13,380''$ с. ш., $38^{\circ} 8' 23,411''$ в. д. идет в южном направлении по административной границе Горшеченского района с Воронежской областью до места пересечения с грунтовой дорогой «подъезд к селу Решетовка» в точке с координатами $51^{\circ} 26' 37,747''$ с. ш., $38^{\circ} 18' 45,613''$ в. д.;

- Южная граница - от места пересечения административной границы Горшеченского района и Воронежской области с грунтовой дорогой «подъезд к селу Решетовка» в точке с координатами $51^{\circ} 26' 37,747''$ с. ш., $38^{\circ} 18' 45,613''$ в. д. и идет в западном направлении по грунтовой дороге «подъезд к селу Решетовка» через точку с координатами $51^{\circ} 26' 47,896''$ с. ш., $38^{\circ} 18' 16,154''$ в. д. до места пересечения с автомобильной дорогой Петровка - Решетовка в точке с координатами $51^{\circ} 26' 39,026''$ с. ш., $38^{\circ} 17' 15,376''$ в. д., затем в западном направлении по автомобильной дороге Петровка - Решетовка через точку с координатами $51^{\circ} 26' 23,547''$ с. ш., $38^{\circ} 15' 59,902''$ в. д. до места пересечения с автомобильной дорогой Петровка - Березово -

Колодезь - Новоберезово в точке с координатами $51^{\circ}26'3,087''$ с. ш., $38^{\circ}14'15,775''$ в. д., далее идет по автомобильной дороге Петровка - Березово - Колодезь - Новоберезово в северо-западном направлении через точки с координатами $51^{\circ}26'13,818''$ с. ш. $38^{\circ}14'8,577''$ в. д.; $51^{\circ}26'23,728''$ с. ш. $38^{\circ}14'4,711''$ в. д.; $51^{\circ}26'34,250''$ с. ш. $38^{\circ}13'55,587''$ в. д. до места в точке с координатами $51^{\circ}26'33,386''$ с. ш. $38^{\circ}13'49,187''$ в. д., далее в западном направлении по относительной прямой до места в точке с координатами $51^{\circ}26'25,542''$ с. ш. $38^{\circ}13'14,153''$ в. д., далее в северо-западном направлении по относительной прямой через точки с координатами $51^{\circ}26'27,120''$ с. ш. $38^{\circ}13'10,454''$ в.д.; $51^{\circ}26'28,533''$ с. ш. $38^{\circ}13'7,143''$ в.д.; $51^{\circ}26'29,015''$ с. ш. $38^{\circ}13'6,012''$ в.д.; $51^{\circ}26'29,517''$ с. ш. $38^{\circ}13'4,837''$ в.д.; $51^{\circ}26'30,856''$ с. ш. $38^{\circ}13'1,821''$ в.д.; $51^{\circ}26'33,788''$ с. ш. $38^{\circ}12'55,224''$ в.д.; $51^{\circ}26'36,343''$ с. ш. $38^{\circ}12'48,812''$ в.д.; $51^{\circ}26'38,188''$ с. ш. $38^{\circ}12'42,852''$ в.д. $51^{\circ}26'39,414''$ с. ш. $38^{\circ}12'37,833''$ в.д.; $51^{\circ}26'39,849''$ с. ш. $38^{\circ}12'35,091''$ в.д.; $51^{\circ}26'40,157''$ с. ш.; $38^{\circ}12'33,997''$ в.д.; $51^{\circ}26'41,129''$ с. ш. $38^{\circ}12'27,404''$ в.д.; $51^{\circ}26'42,349''$ с. ш. $38^{\circ}12'22,918''$ в.д.; $51^{\circ}26'43,232''$ с. ш. $38^{\circ}12'22,271''$ в.д. $51^{\circ}26'44,917''$ с. ш. $38^{\circ}12'22,170''$ в.д.; $51^{\circ}26'45,344''$ с. ш. $38^{\circ}12'22,292''$ в.д. до места пересечения с дорогой в х.Новоберезово в точке с координатами $51^{\circ}26'45,801''$ с. ш. $38^{\circ}12'22,086''$ в.д., далее в северном направлении по грунтовой дороге до места пересечения с автомобильной дорогой Сосновка - Новоберезово в точке с координатами $51^{\circ}27'5,081''$ с. ш., $38^{\circ}12'25,919''$ в. д., затем в западном направлении идет по автомобильной дороге Сосновка - Новоберезово до места пересечения с автомобильной дорогой Сосновка - Богородицкое в точке с координатами $51^{\circ}26'43,088''$ с. ш., $38^{\circ}10'25,240''$ в. д., далее по автомобильной дороге Сосновка - Богородицкое в северо-западном направлении до места пересечения с автомобильной дорогой Сосновка - Вислое в точке с координатами $51^{\circ}26'56,511''$ с. ш., $38^{\circ}10'3,401''$ в. д., затем в юго-западном направлении по автомобильной дороге Сосновка - Вислое до места пересечения с охраняемой природной территории Урочище «Петрова балка» в точке с координатами $51^{\circ}24'11,601''$ с. ш. $38^{\circ}5'32,581''$ в. д., далее в юго-западном направлении по границе охраняемой природной территории Урочище «Петрова балка» (граница согласно постановлению Администрации Курской области от 16.10.2014 г. № 657-па "О памятнике природы регионального значения "Урочище "Петрова балка"), огибая ее с северо-западной стороны до места пересечения с автомобильной дорогой Сосновка - Вислое в точке с координатами $51^{\circ}23'46,427''$ с. ш. $38^{\circ}5'15,821''$ в. д., далее в юго-западном направлении по автомобильной дороге Сосновка - Вислое до места пересечения с автомобильной дорогой Вислое - Ровенка в точке с координатами $51^{\circ}22'50,160''$ с. ш., $38^{\circ}3'46,044''$ в. д., далее в северном направлении по автомобильной дороге Вислое - Ровенка через точки с координатами $51^{\circ}24'53,331''$ с. ш., $38^{\circ}1'57,272''$ в. д.; $51^{\circ}25'26,002''$ с. ш., $38^{\circ}2'10,117''$ в. д. идет до места пересечения с автомобильной дорогой Ровенка - Залесье в точке с координатами $51^{\circ}25'28,151''$ с. ш., $38^{\circ}1'50,275''$ в. д., далее по относительной прямой в западном направлении до места пересечения с административной границей Горшеченского района и

Белгородской области $51^{\circ} 25' 23,941''$ с. ш., $38^{\circ} 0' 19,323''$ в. д., затем идет по административной границе Горшеченского района и Белгородской области в западном направлении до места пересечения с автомобильной дорогой 38К-008 в точке с координатами $51^{\circ} 25' 39,185''$ с. ш., $37^{\circ} 53' 49,124''$ в. д., затем идет в северном направлении по автомобильной дороге 38К-008 до места пересечения с автомобильной дорогой 38Н-169 в точке с координатами $51^{\circ} 26' 10,038''$ с. ш., $37^{\circ} 54' 14,326''$ в. д., далее по автомобильной дороге 38Н-169 в северо-западном направлении через точки с координатами $51^{\circ} 26' 44,118''$ с. ш., $37^{\circ} 52' 44,987''$ в. д.; $51^{\circ} 29' 21,721''$ с. ш., $37^{\circ} 44' 42,889''$ в. д.; $51^{\circ} 30' 34,832''$ с. ш., $37^{\circ} 38' 34,444''$ в. д. до места пересечения с грунтовой дорогой в точке с координатами $51^{\circ} 28' 57,557''$ с. ш. $37^{\circ} 35' 0,934''$ в. д., далее в северном направлении по грунтовой дороге до места пересечения с административной границей Горшеченского и Мантуровского районов в точке с координатами $51^{\circ} 29' 0,847''$ с. ш., $37^{\circ} 34' 56,503''$ в. д.;

- Западная граница - от места на административной границе Горшеченского и Мантуровского районов в точке с координатами $51^{\circ} 29' 0,847''$ с. ш., $37^{\circ} 34' 56,503''$ в. д. идет по административной границе Горшеченского и Мантуровского районов до места пересечения административных границ Горшеченского, Тимского и Мантуровского районов в точке с координатами $51^{\circ} 34' 2,812''$ с. ш., $37^{\circ} 29' 30,880''$ в. д.

Площадь - 89 368,23 га.

За исключением территории памятника природы «Бекетовские холмы», которая лежит в границах согласно постановлению Администрации Курской области от 22.06.2016 г. № 435-па «О памятнике природы регионального значения «Бекетовские холмы».

Площадь памятника природы составляет - 17,79 га.

За исключением территории охранной (буферной) зоны памятника природы «Бекетовские холмы», которая лежит в границах согласно постановлению Губернатора Курской области от 01.11.2018 № 435-пг «О создании охранной зоны памятника природы регионального значения «Бекетовские холмы».

Площадь буферной зоны памятника природы составляет – 5,93 га.

За исключением территории памятника природы Урочище «Парсет» или «Мишин бугор», которая лежит в границах согласно постановлению Администрации Курской области от 11.05.2016 № 291-па «О памятнике природы регионального значения «Урочище «Парсет» или «Мишин бугор».

Общая площадь памятника природы составляет – 49,97 га.

За исключением территории охранной (буферной) зоны памятника природы Урочище «Парсет» или «Мишин бугор», которая лежит в границах согласно постановлению Губернатора Курской области от 23.11.2018 № 471-пг «О создании охранной зоны памятника природы регионального значения «Урочище «Парсет» или «Мишин бугор».

Площадь буферной зоны памятника природы составляет – 8,32 га.

За исключением территории памятника природы Урочище «Сурчины», которая лежит в границах согласно постановлению Администрации Курской

области от 16.09.2015 № 618-па «О памятнике природы регионального значения «Урочище «Сурчины».

Общая площадь памятника природы составляет - 4,9 га.

За исключением территории памятника природы Урочище «Розовая Долина», которая лежит в границах, согласно постановлению Администрации Курской области от 16.09.2015 № 617-па «О памятнике природы регионального значения «Урочище «Розовая долина»

Общая площадь памятника природы составляет – 11,43 га.

За исключением территории памятника природы Урочище «Петрова балка», которая лежит в границах согласно постановлению Администрации Курской области от 16.10.2014 № 657-па «О памятнике природы регионального значения «Урочище «Петрова балка».

Общая площадь памятника природы составляет - 62,67 га.

За исключением территории памятника природы Балка Лепешка, которая лежит в границах согласно постановлению Администрации Курской области от 01.11.2018 № 875-па «О памятнике природы регионального значения «Балка Лепешка».

Площадь памятника природы составляет - 34,22 га.

За исключением территории памятника природы «Балка Сурки», которая лежит в границах согласно постановлению Администрации Курской области от 02.07.2019 № 592-па «О памятнике природы регионального значения «Балка Сурки».

Площадь памятника природы составляет – 151,57 га.

За исключением территории охранной (буферной) зоны Центрально-Черноземного государственного природного биосферного заповедника имени профессора В.В. Алехина (участок «Баркаловка»), которая лежит в границах согласно предоставленным данным (письмо № 95 от 27.03.2018) ФГБУ «Центрально-Черноземный государственный природный биосферный заповедник имени профессора В.В. Алехина»:

- Северная - от места в точке с координатами 51° 36' 11,898" с. ш., 37° 38' 43,697" в. д. идет в северо-восточном направлении через точки с координатами 51° 36' 33,298" с. ш., 37° 39' 33,88 в. д.; 51° 36' 40,992" с. ш., 37° 40' 27,58 в. д.; 51° 36' 41,335" с. ш., 37° 40' 38,919" в. д.; 51° 36' 41,234" с. ш., 37° 40' 39,869" в. д.; 51° 36' 46,537" с. ш., 37° 41' 20,370" в. д.; 51° 36' 46,426" с. ш., 37° 41' 21,309" в. д.; 51° 36' 46,541" с. ш., 37° 41' 22,220" в. д.; 51° 36' 46,537" с. ш., 37° 41' 32,426" в. д.; 51° 36' 46,537" с. ш., 37° 41' 20,370" в. д.; 51° 36' 39,540" с. ш., 37° 42' 30,362" в. д.; 51° 36' 32,768" с. ш., 37° 42' 52,280" в. д.; 51° 36' 30,274" с. ш., 37° 42' 58,972" в. д.; 51° 36' 16,339" с. ш., 37° 43' 27,979" в. д.; 51° 36' 9,236" с. ш., 37° 43' 38,516" в. д.; 51° 36' 1,435" с. ш., 37° 43' 48,986" в. д.; 51° 35' 51,492" с. ш., 37° 43' 58,764" в. д.; 51° 35' 44,130" с. ш., 37° 44' 7,534" в. д.; 51° 35' 36,555" с. ш., 37° 44' 13,885" в. д.; 51° 35' 32,836" с. ш., 37° 44' 15,383" в. д.; 51° 35' 28,959" с. ш., 37° 44' 19,595" в. д.; 51° 35' 22,735" с. ш., 37° 44' 23,757" в. д.; 51° 35' 22,429" с. ш., 37° 44' 23,858" в. д. до места в точке с координатами 51° 35' 12,565" с. ш., 37° 44' 29,517" в. д.;

- Восточная - от места в точке с координатами $51^{\circ} 35' 12,565''$ с. ш., $37^{\circ} 44' 29,517''$ в. д. идет в юго-западном направлении через точки с координатами $51^{\circ} 35' 6,952''$ с. ш., $37^{\circ} 44' 32,142''$ в. д.; $51^{\circ} 34' 40,780''$ с. ш., $37^{\circ} 44' 38,353''$ в. д.; $51^{\circ} 34' 38,786''$ с. ш., $37^{\circ} 44' 37,752''$ в. д.; $51^{\circ} 34' 37,666''$ с. ш., $37^{\circ} 44' 38,130''$ в. д.; $51^{\circ} 34' 36,248''$ с. ш., $37^{\circ} 44' 37,965''$ в. д.; $51^{\circ} 34' 35,423''$ с. ш., $37^{\circ} 44' 38,203''$ в. д.; $51^{\circ} 34' 32,305''$ с. ш., $37^{\circ} 44' 37,979''$ в. д.; $51^{\circ} 34' 30,293''$ с. ш., $37^{\circ} 44' 37,278''$ в. д.; $51^{\circ} 34' 21,808''$ с. ш., $37^{\circ} 44' 36,295''$ в. д.; $51^{\circ} 34' 21,214''$ с. ш., $37^{\circ} 44' 36,147''$ в. д.; $51^{\circ} 34' 8,318''$ с. ш., $37^{\circ} 44' 35,820''$ в. д.; $51^{\circ} 33' 55,524''$ с. ш., $37^{\circ} 44' 35,483''$ в. д.; $51^{\circ} 33' 20,866''$ с. ш., $37^{\circ} 44' 24,249''$ в. д.; $51^{\circ} 32' 49,163''$ с. ш., $37^{\circ} 43' 51,014''$ в. д.; $51^{\circ} 32' 27,943''$ с. ш., $37^{\circ} 43' 1,425''$ в. д.; $51^{\circ} 32' 25,157''$ с. ш., $37^{\circ} 42' 51,053''$ в. д.; $51^{\circ} 32' 25,117''$ с. ш., $37^{\circ} 42' 50,751''$ в. д.; $51^{\circ} 32' 25,006''$ с. ш., $37^{\circ} 42' 50,495''$ в. д. до места в точке с координатами $51^{\circ} 32' 18,784''$ с. ш., $37^{\circ} 42' 17,256''$ в. д.;

- Южная - от места в точке с координатами $51^{\circ} 32' 18,784''$ с. ш., $37^{\circ} 42' 17,256''$ в. д. идет в юго-западном направлении через точки с координатами $51^{\circ} 32' 16,642''$ с. ш., $37^{\circ} 41' 58,374''$ в. д.; $51^{\circ} 32' 15,551''$ с. ш., $37^{\circ} 41' 40,078''$ в. д.; $51^{\circ} 32' 3,886''$ с. ш., $37^{\circ} 41' 29,790''$ в. д.; $51^{\circ} 32' 2,029''$ с. ш., $37^{\circ} 41' 27,652''$ в. д.; $51^{\circ} 31' 50,832''$ с. ш., $37^{\circ} 41' 12,554''$ в. д.; $51^{\circ} 31' 38,174''$ с. ш., $37^{\circ} 40' 48,182''$ в. д.; $51^{\circ} 31' 36,666''$ с. ш., $37^{\circ} 40' 44,589''$ в. д.; $51^{\circ} 31' 35,755''$ с. ш., $37^{\circ} 40' 41,896''$ в. д.; $51^{\circ} 31' 34,847''$ с. ш., $37^{\circ} 40' 40,093''$ в. д.; $51^{\circ} 31' 32,133''$ с. ш., $37^{\circ} 40' 33,112''$ в. д.; $51^{\circ} 31' 25,220''$ с. ш., $37^{\circ} 40' 11,869''$ в. д.; $51^{\circ} 31' 25,073''$ с. ш., $37^{\circ} 40' 10,745''$ в. д.; $51^{\circ} 31' 24,688''$ с. ш., $37^{\circ} 40' 9,831''$ в. д.; $51^{\circ} 31' 22,768''$ с. ш., $37^{\circ} 40' 2,339''$ в. д.; $51^{\circ} 31' 21,785''$ с. ш., $37^{\circ} 39' 54,595''$ в. д.; $51^{\circ} 31' 15,820''$ с. ш., $37^{\circ} 39' 16,071''$ в. д. $51^{\circ} 31' 15,622''$ с. ш., $37^{\circ} 39' 12,266''$ в. д.; $51^{\circ} 31' 15,963''$ с. ш., $37^{\circ} 39' 8,659''$ в. д.; $51^{\circ} 31' 15,495''$ с. ш., $37^{\circ} 39' 4,973''$ в. д.; $51^{\circ} 31' 15,636''$ с. ш., $37^{\circ} 39' 3,752''$ в. д.; $51^{\circ} 31' 15,297''$ с. ш., $37^{\circ} 39' 1,168''$ в. д.; $51^{\circ} 31' 22,258''$ с. ш., $37^{\circ} 38' 1,493''$ в. д. до места в точке с координатами $51^{\circ} 31' 42,929''$ с. ш., $37^{\circ} 37' 10,616''$ в. д.;

- Западная - от места в точке с координатами $51^{\circ} 31' 42,929''$ с. ш., $37^{\circ} 37' 10,616''$ в. д. идет в северо-восточном направлении через точки с координатами $51^{\circ} 31' 51,706''$ с. ш., $37^{\circ} 37' 0,971''$ в. д.; $51^{\circ} 32' 12,132''$ с. ш., $37^{\circ} 36' 35,557''$ в. д.; $51^{\circ} 32' 12,834''$ с. ш., $37^{\circ} 36' 34,909''$ в. д.; $51^{\circ} 32' 23,073''$ с. ш., $37^{\circ} 36' 26,700''$ в. д.; $51^{\circ} 32' 23,717''$ с. ш., $37^{\circ} 36' 26,481''$ в. д.; $51^{\circ} 32' 25,251''$ с. ш., $37^{\circ} 36' 24,796''$ в. д.; $51^{\circ} 32' 29,070''$ с. ш., $37^{\circ} 36' 23,474''$ в. д.; $51^{\circ} 32' 30,662''$ с. ш., $37^{\circ} 36' 22,909''$ в. д.; $51^{\circ} 32' 33,138''$ с. ш., $37^{\circ} 36' 21,952''$ в. д.; $51^{\circ} 32' 42,192''$ с. ш., $37^{\circ} 36' 17,390''$ в. д.; $51^{\circ} 32' 42,732''$ с. ш., $37^{\circ} 36' 17,214''$ в. д.; $51^{\circ} 32' 47,607''$ с. ш., $37^{\circ} 36' 16,363''$ в. д.; $51^{\circ} 32' 51,981''$ с. ш., $37^{\circ} 36' 14,675''$ в. д.; $51^{\circ} 32' 57,176''$ с. ш., $37^{\circ} 36' 12,608''$ в. д.; $51^{\circ} 32' 57,417''$ с. ш., $37^{\circ} 36' 12,576''$ в. д.; $51^{\circ} 32' 57,453''$ с. ш., $37^{\circ} 36' 12,561''$ в. д.; $51^{\circ} 32' 57,845''$ с. ш., $37^{\circ} 36' 12,518''$ в. д.; $51^{\circ} 32' 58,508''$ с. ш., $37^{\circ} 36' 12,432''$ в. д.; $51^{\circ} 32' 59,944''$ с. ш., $37^{\circ} 36' 12,777''$ в. д.; $51^{\circ} 33' 1,453''$ с. ш., $37^{\circ} 36' 12,255''$ в. д.; $51^{\circ} 33' 2,025''$ с. ш., $37^{\circ} 36' 12,237''$ в. д.; $51^{\circ} 33' 2,086''$ с. ш., $37^{\circ} 36' 12,251''$ в. д.; $51^{\circ} 33' 6,169''$ с. ш., $37^{\circ} 36' 10,869''$ в. д.; $51^{\circ} 33' 43,400''$ с. ш., $37^{\circ} 36' 22,005''$ в. д.; $51^{\circ} 34' 15,139''$ с. ш., $37^{\circ} 36' 55,161''$ в. д.; $51^{\circ} 34' 26,361''$ с. ш., $37^{\circ} 37' 21,437''$ в. д.; $51^{\circ} 34' 49,488''$ с. ш., $37^{\circ} 37' 28,366''$ в. д.; $51^{\circ} 35'$

14,934" с. ш., 37° 37' 52,511" в. д.; 51° 35' 19,049" с. ш., 37° 37' 57,928" в. д.; 51° 35' 23,992" с. ш., 37° 38' 5,035" в. д.; 51° 35' 38,701" с. ш., 37° 38' 9,447" в. д.; 51° 35' 39,519" с. ш., 37° 38' 10,305" в. д.; 51° 35' 40,167" с. ш., 37° 38' 10,499" в. д.; 51° 35' 41,063" с. ш., 37° 38' 11,431" в. д.; 51° 35' 42,161" с. ш., 37° 38' 11,798" в. д.; 51° 35' 43,627" с. ш., 37° 38' 12,849" в. д.; 51° 36' 11,898" с. ш., 37° 38' 43,697" в. д. до места в точке с координатами 51° 36' 11,898" с. ш., 37° 38' 43,697" в. д.

Площадь буферной зоны заповедника - 4 790,65 га.

Площадь - 89 560,30 га.»;

2) в пункте 8.1 раздела 8 «Касторенский район»:

в абзаце шестом цифры «122532,04» заменить цифрами «122486,99»;

дополнить седьмым и восьмым абзацами следующего содержания:

«За исключением территории памятника природы Урочище Бирючье, которая лежит в границах согласно постановлению Администрации Курской области от 06.12.2018 № 982–па «О памятнике природы регионального значения «Урочище Бирючье».

Общая площадь памятника природы составляет - 45,04 га.»;

3) в пункте 10.1 раздела 10 «Кореневский район»:

в абзаце шестом цифры «33874,81» заменить цифрами «33716,88»;

дополнить седьмым - десятым абзацами следующего содержания:

«За исключением территории памятника природы регионального значения Озеро Маковье, который лежит в границах согласно постановлению Администрации Курской области от 06.12.2018 №980–па «О памятнике природы регионального значения «Озеро Маковье».

Площадь- 147,60 га.

За исключением территории памятника природы регионального значения «Озеро Жёлтое», которая лежит в границах согласно постановлению Администрации Курской области от 26.04.2019 № 364-па «О памятнике природы регионального значения «Озеро Жёлтое».

Площадь -10,33 га.»;

4) пункт 11.1 раздела 11 «Курский район» изложить в следующей редакции:

«11.1. ООУ, Курский район:

- Северная - от точки пересечения федеральной автомобильной дороги М-2 «Крым» с административной границей Курского и Фатежского районов в точке с координатами 51° 55' 47,746" с. ш., 36° 0' 40,054" в. д. идет на север вдоль административной границы Курского и Фатежского районов до границы с Золотухинским районом, далее проходит по границе Золотухинского и Курского районов в юго-восточном направлении до места пересечения с автомобильной дорогой Курск - Золотухино в точке с координатами 51° 53' 0,798" с. ш., 36° 19' 0,117" в. д., далее в юго-западном направлении по автомобильной дороге Курск - Золотухино до места пересечения с автодорогой на д. Семеновка в точке с координатами 51° 51' 3,266" с. ш., 36° 16' 30,865" в. д., далее в восточном направлении по автодороге на д. Семеновка до места пересечения с автодорогой Курск -

Ноздрачево в точке с координатами $51^{\circ} 48' 57,493''$ с. ш., $36^{\circ} 19' 42,785''$ в. д., далее по автодороге Курск - Виногробль до места близ д. Еськово в точке с координатами $51^{\circ} 49' 45,874''$ с. ш., $36^{\circ} 23' 38,855''$ в. д., затем в юго-восточном направлении по грунтовой дороге через точки с координатами $51^{\circ} 48' 50,583''$ с. ш., $36^{\circ} 24' 24,917''$ в. д.; $51^{\circ} 48' 28,141''$ с. ш., $36^{\circ} 25' 7,828''$ в. д.; $51^{\circ} 48' 13,801''$ с. ш., $36^{\circ} 25' 23,493''$ в. д.; $51^{\circ} 47' 48,955''$ с. ш., $36^{\circ} 25' 11,214''$ в. д. до места пересечения с железной дорогой Курск - Воронеж в точке с координатами $51^{\circ} 47' 26,618''$ с. ш., $36^{\circ} 25' 2,128''$ в. д., далее в восточном направлении по железной дороге Курск - Воронеж до места пересечения с административной границей Курского и Щигровского районов в точке с координатами $51^{\circ} 48' 53,894''$ с. ш., $36^{\circ} 34' 11,726''$ в. д.

- Восточная - от точки пересечения железной дороги Курск - Воронеж с административной границей Курского района в точке с координатами $51^{\circ} 48' 53,894''$ с. ш., $36^{\circ} 34' 11,726''$ в. д. и идет вдоль этой границы в общем южном направлении до д. Грязный Колодезь в точке с координатами $51^{\circ} 45' 2,972''$ с. ш., $36^{\circ} 36' 46,642''$ в. д.;

- Южная - от места на административной границе Курского района в точке с координатами $51^{\circ} 45' 2,972''$ с. ш., $36^{\circ} 36' 46,642''$ в. д. у д. Грязный Колодезь идет в юго-западном направлении южнее деревень: 1-е Писклово, Петровское, Большое Мальцево, Букреево, Карасевка по автодороге с асфальтовым покрытием через точки с координатами $51^{\circ} 44' 53,555''$ с. ш., $36^{\circ} 36' 15,436''$ в. д.; $51^{\circ} 44' 48,285''$ с. ш., $36^{\circ} 36' 22,203''$ в. д.; $51^{\circ} 43' 40,837''$ с. ш., $36^{\circ} 33' 58,898''$ в. д.; $51^{\circ} 43' 53,845''$ с. ш., $36^{\circ} 33' 35,973''$ в. д. до места пересечения с автодорогой федерального значения Р298 Курск - Воронеж в точке с координатами $51^{\circ} 42' 3,254''$ с. ш., $36^{\circ} 30' 33,433''$ в. д., далее в западном направлении по автодороге Р298 Курск - Воронеж до места пересечения автомобильной дорогой Беседино - Майково в точке с координатами $51^{\circ} 42' 37,407''$ с. ш., $36^{\circ} 28' 32,478''$ в. д., затем по автомобильной дороге Беседино - Майково в южном направлении через точки с координатами $51^{\circ} 42' 19,230''$ с. ш., $36^{\circ} 28' 23,716''$ в. д.; $51^{\circ} 41' 39,769''$ с. ш., $36^{\circ} 26' 57,051''$ в. д.; $51^{\circ} 39' 47,594''$ с. ш., $36^{\circ} 26' 15,644''$ в. д. до места в точке с координатами $51^{\circ} 38' 55,855''$ с. ш., $36^{\circ} 28' 29,361''$ в. д., далее по относительной прямой на юг до места пересечения с рекой Сейм в точке с координатами $51^{\circ} 38' 53,402''$ с. ш., $36^{\circ} 28' 26,719''$ в. д., затем идет по правому берегу реки Сейм в юго-западном направлении до места в точке с координатами $51^{\circ} 37' 55,396''$ с. ш., $36^{\circ} 27' 41,523''$ в. д., далее по относительной прямой в западном направлении до места пересечения с автомобильной дорогой в точке с координатами $51^{\circ} 37' 55,079''$ с. ш., $36^{\circ} 27' 37,313''$ в. д., далее по автомобильной дороге в западном направлении через точки с координатами $51^{\circ} 37' 50,758''$ с. ш., $36^{\circ} 27' 17,925''$ в. д.; $51^{\circ} 38' 8,136''$ с. ш., $36^{\circ} 26' 37,105''$ в. д. до места пересечения с автомобильной дорогой 38К-019 в точке с координатами $51^{\circ} 37' 50,491''$ с. ш., $36^{\circ} 26' 37,546''$ в. д. идет в северо-западном направлении до места пересечения с рекой Млодать в точке с координатами $51^{\circ} 39' 7,993''$ с. ш., $36^{\circ} 22' 39,681''$ в. д., далее по правому берегу реки Млодать в юго-западном направлении до места

пересечения с административной границей Медвенского и Курского районов в точке с координатами $51^{\circ} 34' 8,933''$ с. ш., $36^{\circ} 14' 47,450''$ в. д., далее идет по административной границе Медвенского и Курского районов в западном направлении до места пересечения с буферной зоны Центрально-Черноземного государственного природного биосферного заповедника имени профессора В.В. Алехина (участок «Стрелецкий») в точке с координатами $51^{\circ} 33' 44,973''$ с. ш., $36^{\circ} 11' 54,353''$ в. д. и далее следует по границе Центрально-Черноземного государственного природного биосферного заповедника имени профессора В.В. Алехина (участок «Стрелецкий») до точки с координатами $51^{\circ} 37' 48,131''$ с. ш., $36^{\circ} 8' 50,416''$ в. д., далее в западном направлении по границе Центрально-Черноземного государственного природного биосферного заповедника имени профессора В.В. Алехина (участок «Стрелецкий») через точку с координатами $51^{\circ} 37' 43,168''$ с. ш., $36^{\circ} 8' 15,264''$ в. д. до точки с координатами $51^{\circ} 36' 31,891''$ с. ш., $36^{\circ} 4' 52,370''$ в. д.;

- Западная - от места пересечения грунтовой дороги и буферной зоны в точке с координатами $51^{\circ} 36' 31,891''$ с. ш., $36^{\circ} 4' 52,370''$ в. д. граница следует по грунтовой дороге в направлении через точки с координатами $51^{\circ} 37' 21,626''$ с. ш., $36^{\circ} 4' 37,961''$ в. д.; $51^{\circ} 37' 29,579''$ с. ш., $36^{\circ} 2' 34,717''$ в. д.; $51^{\circ} 37' 28,966''$ с. ш., $36^{\circ} 1' 59,604''$ в. д. до места пересечения с административной границей Октябрьского и Курского районов в точке с координатами $51^{\circ} 37' 27,105''$ с. ш., $36^{\circ} 1' 2,386''$ в. д., далее в северном направлении по административной границе Октябрьского и Курского районов до места в точке с координатами $51^{\circ} 40' 45,490''$ с. ш., $36^{\circ} 1' 57,484''$ в. д., далее в северо-восточном направлении по проселочной дороге через точки с координатами $51^{\circ} 41' 14,477''$ с. ш., $36^{\circ} 1' 56,407''$ в. д.; $51^{\circ} 41' 21,600''$ с. ш., $36^{\circ} 2' 11,411''$ в. д.; $51^{\circ} 41' 25,979''$ с. ш., $36^{\circ} 2' 14,887''$ в. д.; $51^{\circ} 41' 37,825''$ с. ш., $36^{\circ} 1' 59,571''$ в. д.; $51^{\circ} 42' 5,735''$ с. ш., $36^{\circ} 3' 10,553''$ в. д.; $51^{\circ} 42' 9,238''$ с. ш., $36^{\circ} 3' 13,579''$ в. д.; $51^{\circ} 42' 21,244''$ с. ш., $36^{\circ} 3' 53,923''$ в. д. до места пересечения с автомобильной дорогой М2 «Крым» в точке с координатами $51^{\circ} 42' 9,047''$ с. ш., $36^{\circ} 4' 17,307''$ в. д., далее по автомобильной дороге М2 «Крым» в северо-восточном направлении до места пересечения с административной границей города Курск в точке с координатами $51^{\circ} 43' 46,056''$ с.ш., $36^{\circ} 5' 22,253''$ в. д., далее по административной границе города Курск, огибая город с юго-запада, идет до места пересечения с автомобильной дорогой М2 «Крым» в точке с координатами $51^{\circ} 48' 18,463''$ с. ш., $36^{\circ} 7' 46,528''$ в. д., затем идет в северо-западном направлении по федеральной автомобильной дороге М-2 «Крым» до места пересечения с границей Курского района в точке с координатами $51^{\circ} 55' 47,746''$ с. ш., $36^{\circ} 0' 40,054''$ в. д.

Площадь - 66 869,075 га.

За исключением территории закрепленного охотничьего угодья общественная организация «Курское областное Общество охотников и рыболовов - Федерация рыболовного спорта» Курского района Участок № 1а:

- Северная - от точки с координатами $51^{\circ} 52' 50,969''$ с. ш., $35^{\circ} 48' 38,801''$ в. д. граница следует в северо-восточном направлении по административной границе Фатежского района до точки с координатами $51^{\circ} 55' 47,746''$ с. ш., $36^{\circ} 0' 40,054''$ в. д.;

- Восточная - от точки с координатами $51^{\circ} 55' 47,746''$ с. ш., $36^{\circ} 0' 40,054''$ в. д. по дороге М-2 Крым в южном направлении до точки с координатами $51^{\circ} 48' 18,463''$ с. ш., $36^{\circ} 7' 46,528''$ в. д., далее по административной границе города Курск, огибая город с запада, идет до места пересечения с автомобильной дорогой М2 «Крым» в точке с координатами $51^{\circ} 43' 46,056''$ с.ш., $36^{\circ} 5' 22,253''$ в. д., далее по дороге М-2 Крым в южном направлении до точки с координатами $51^{\circ} 42' 9,047''$ с. ш., $36^{\circ} 4' 17,307''$ в. д.;

- Южная - от точки с координатами $51^{\circ} 42' 9,047''$ с. ш., $36^{\circ} 4' 17,307''$ в. д. следует по грунтовой проселочной дороге через точки с координатами $51^{\circ} 42' 21,244''$ с. ш., $36^{\circ} 3' 53,923''$ в. д.; $51^{\circ} 42' 9,238''$ с. ш., $36^{\circ} 3' 13,579''$ в. д.; $51^{\circ} 42' 5,735''$ с. ш., $36^{\circ} 3' 10,553''$ в. д.; $51^{\circ} 41' 37,825''$ с. ш., $36^{\circ} 1' 59,571''$ в. д.; $51^{\circ} 41' 25,979''$ с. ш., $36^{\circ} 2' 14,887''$ в. д.; $51^{\circ} 41' 21,600''$ с. ш., $36^{\circ} 2' 11,411''$ в. д.; $51^{\circ} 41' 14,477''$ с. ш., $36^{\circ} 1' 56,407''$ в. д.; $51^{\circ} 40' 47,685''$ с. ш., $36^{\circ} 1' 57,773''$ в. д., от данной точки по условной прямой до административной границы Октябрьского района в точке с координатами $51^{\circ} 40' 45,490''$ с. ш., $36^{\circ} 1' 57,484''$ в. д. и далее следует по административной границе Октябрьского района в западном направлении до точки с координатами $51^{\circ} 40' 48,835''$ с. ш., $35^{\circ} 57' 14,210''$ в. д.;

- Западная - от точки с координатами $51^{\circ} 40' 48,835''$ с. ш., $35^{\circ} 57' 14,210''$ в. д. в северном направлении по административной границе Октябрьского района до исходной точки с координатами $51^{\circ} 52' 50,969''$ с. ш., $35^{\circ} 48' 38,801''$ в. д.

Площадь - 35 915,18 га.

За исключением территории закрепленного охотничьего угодья общественная организация «Курское областное Общество охотников и рыболовов - Федерация рыболовного спорта» Курского района, Участок № 16:

- Северная - от точки с координатами $51^{\circ} 37' 27,105''$ с. ш., $36^{\circ} 1' 2,386''$ в. д., в восточном направлении по условной прямой до грунтовой дороги в точке с координатами $51^{\circ} 37' 27,357''$ с. ш., $36^{\circ} 1' 9,557''$ в. д., от данной точки в восточном направлении по грунтовой дороге через точки с координатами $51^{\circ} 37' 28,966''$ с. ш., $36^{\circ} 1' 59,604''$ в. д.; $51^{\circ} 37' 28,482''$ с. ш., $36^{\circ} 2' 0,171''$ в. д., от данной точки по условной прямой в восточном направлении до точки с координатами $51^{\circ} 37' 30,225''$ с. ш., $36^{\circ} 2' 34,595''$ в. д. и продолжает следовать по грунтовой дороге в восточном направлении до пересечения с административной границей города Курск в точке с координатами $51^{\circ} 37' 29,066''$ с. ш., $36^{\circ} 4' 33,699''$ в. д.;

- Восточная - от точки с координатами $51^{\circ} 37' 29,066''$ с. ш., $36^{\circ} 4' 33,699''$ в. д. по административной границе города Курск до точки с координатами $51^{\circ} 37' 21,626''$ с. ш., $36^{\circ} 4' 37,961''$ в. д. и от данной точки

следует по дороге М2 «Крым» до места пересечения с границей охранной зоны (буферной) Центрально-Черноземного государственного природного биосферного заповедника имени профессора В.В. Алехина (участок «Стрелецкий») в точке с координатами $51^{\circ} 36' 31,891''$ с. ш., $36^{\circ} 4' 52,370''$ в. д.;

- Южная - от места пересечения дороги М2 «Крым» с границей охранной зоны (буферной) Центрально-Черноземного государственного природного биосферного заповедника имени профессора В.В. Алехина (участок «Стрелецкий») в точке с координатами $51^{\circ} 36' 31,891''$ с. ш., $36^{\circ} 4' 52,370''$ в. д. идет в юго-западном направлении по границе буферной зоны до места пересечения с административной границей Октябрьского района в точке с координатами $51^{\circ} 34' 31,796''$ с. ш., $36^{\circ} 2' 8,302''$ в. д.;

- Западная - от места пересечения границы охранной зоны (буферной) Центрально-Черноземного государственного природного биосферного заповедника имени профессора В.В. Алехина (участок «Стрелецкий») с административной границей Октябрьского района в точке с координатами $51^{\circ} 34' 31,796''$ с. ш., $36^{\circ} 2' 8,302''$ в. д. идет в северном направлении по административной границе Октябрьского района до исходной точки с координатами $51^{\circ} 37' 27,105''$ с. ш., $36^{\circ} 1' 2,386''$ в. д.

Площадь - 1 287,88 га.

За исключением территории памятника природы «Парк «Березовского», которая лежит в границах согласно постановлению Администрации Курской области от 18.08.2015 № 534-па «О памятнике природы регионального значения «Парк «Березовского».

Площадь памятника природы – 9,25 га.

За исключением территории памятника природы Урочище «Крутой Лог», которая лежит в границах согласно постановлению Администрации Курской области от 21.08.2014 № 533-па «О памятнике природы регионального значения «Урочище «Крутой лог».

Площадь памятника природы – 220,7 га.

За исключением территории памятника природы «Погребенная микулинская палеобалка в карьере Александровского месторождения суглинков», которая лежит в границах согласно постановлению Губернатора Курской области от 13.02.2004 № 87 «Об объявлении памятником природы погребенной микулинской палеобалки в карьере Александровского месторождения суглинков в Курском районе».

Площадь памятника природы – 0,75 га.

За исключением территории Центрально-Черноземного государственного природного биосферного заповедника имени профессора В.В. Алехина (участок «Стрелецкий»), которая лежит в границах согласно предоставленным данным (письмо № 95 от 27.03.2018) ФГБУ «Центрально-Черноземный государственный природный биосферный заповедник имени профессора В.В. Алехина»:

- Северная - от места в точке с координатами $51^{\circ} 34' 48,792''$ с. ш., $36^{\circ} 5' 13,520''$ в. д. в северо-восточном направлении через точки с координатами 36°

5' 13,520" с. ш., 36° 5' 23,114" в. д.; 51° 35' 0,820" с. ш., 36° 5' 48,926" в. д.; 51° 35' 1,648" с. ш., 36° 5' 55,356" в. д.; 51° 35' 2,832" с. ш., 36° 6' 3,733" в. д.; 51° 35' 5,179" с. ш., 36° 6' 9,616" в. д.; 51° 35' 14,460" с. ш., 36° 6' 25,524" в. д.; 51° 35' 18,157" с. ш., 36° 6' 34,682" в. д.; 51° 35' 20,364" с. ш., 36° 6' 42,134" в. д.; 51° 35' 25,318" с. ш., 36° 7' 7,363" в. д.; 51° 35' 26,779" с. ш., 36° 7' 17,843" в. д.; 51° 35' 30,520" с. ш., 36° 7' 26,083" в. д.; 51° 35' 42,032" с. ш., 36° 7' 44,299" в. д.; 51° 35' 45,481" с. ш., 36° 7' 54,242" в. д.; 51° 35' 49,927" с. ш., 36° 8' 15,180" в. д.; 51° 35' 54,240" с. ш., 36° 8' 23,302" в. д.; 51° 35' 58,434" с. ш., 36° 8' 32,449" в. д.; 51° 36' 0,356" с. ш., 36° 8' 32,428" в. д.; 51° 36' 2,866" с. ш., 36° 8' 39,422" в. д.; 51° 36' 8,244" с. ш., 36° 8' 53,462" в. д.; 51° 36' 9,302" с. ш., 36° 8' 55,583" в. д.; 51° 36' 11,833" с. ш., 36° 9' 10,433" в. д.; 51° 36' 14,101" с. ш., 36° 9' 39,780" в. д.; 51° 36' 16,124" с. ш., 36° 9' 53,453" в. д. 51° 36' 13,212" с. ш., 36° 9' 53,143" в. д.; 51° 36' 13,259" с. ш., 36° 10' 13,267" в. д.; 51° 36' 15,750" с. ш., 36° 10' 29,348" в. д.; 51° 36' 16,229" с. ш., 36° 10' 38,460" в. д.; 51° 36' 17,446" с. ш., 36° 10' 40,872" в. д.; 51° 36' 13,392" с. ш., 36° 11' 5,485" в. д.; 51° 36' 10,447" с. ш., 36° 11' 23,658" в. д.; 51° 36' 4,882" с. ш., 36° 11' 51,583" в. д. до места в точке с координатами 51° 36' 2,905" с. ш., 36° 11' 58,934" в. д.;

- Восточная - от места в точке с координатами 51° 36' 2,905" с. ш., 36° 11' 58,934" в. д. идет в юго-западном направлении через точки с координатами 51° 36' 1,069" с. ш., 36° 11' 57,664" в. д.; 51° 36' 2,902" с. ш., 36° 11' 51,943" в. д.; 51° 35' 57,383" с. ш., 36° 11' 48,552" в. д.; 51° 35' 51,821" с. ш., 36° 11' 45,427" в. д.; 51° 35' 57,174" с. ш., 36° 11' 23,896" в. д.; 51° 35' 42,666" с. ш., 36° 11' 5,608" в. д.; 51° 35' 35,300" с. ш., 36° 10' 55,510" в. д.; 51° 35' 28,457" с. ш., 36° 10' 44,602" в. д.; 51° 35' 24,781" с. ш., 36° 10' 38,705" в. д.; 51° 35' 9,258" с. ш., 36° 10' 28,463" в. д.; 51° 35' 5,316" с. ш., 36° 10' 23,812" в. д.; 51° 34' 58,354" с. ш., 36° 10' 14,272" в. д.; 51° 34' 57,540" с. ш., 36° 10' 11,989" в. д.; 51° 34' 54,156" с. ш., 36° 9' 57,370" в. д.; 51° 34' 52,028" с. ш., 36° 9' 54,630" в. д.; 51° 34' 51,478" с. ш., 36° 9' 43,063" в. д.; 51° 34' 49,998" с. ш., 36° 9' 35,626" в. д.; 51° 34' 34,010" с. ш., 36° 8' 56,432" в. д.; 51° 34' 31,850" с. ш., 36° 8' 46,507" в. д.; 51° 34' 31,307" с. ш., 36° 8' 42,565" в. д.; 51° 34' 31,156" с. ш., 36° 8' 41,478" в. д.; 51° 34' 30,680" с. ш., 36° 8' 39,437" в. д.; 51° 34' 30,346" с. ш., 36° 8' 37,975" в. д.; 51° 34' 30,061" с. ш., 36° 8' 36,740" в. д.; 51° 34' 29,888" с. ш., 36° 8' 35,984" в. д.; 51° 34' 29,730" с. ш., 36° 8' 35,293" в. д.; 51° 34' 29,568" с. ш., 36° 8' 34,598" в. д.; 51° 34' 31,566" с. ш., 36° 8' 31,589" в. д.; 51° 34' 31,350" с. ш., 36° 8' 24,634" в. д.; 51° 34' 28,978" с. ш., 36° 8' 24,180" в. д.; 51° 34' 28,866" с. ш., 36° 8' 16,094" в. д.; 51° 34' 28,628" с. ш., 36° 7' 58,696" в. д.; 51° 34' 36,804" с. ш., 36° 7' 55,960" в. д.; 51° 34' 36,725" с. ш., 36° 7' 44,260" в. д.; 51° 34' 32,318" с. ш., 36° 7' 44,947" в. д.; 51° 34' 30,266" с. ш., 36° 7' 45,235" в. д.; 51° 34' 30,155" с. ш., 36° 7' 45,246" в. д.; 51° 34' 30,374" с. ш., 36° 7' 29,795" в. д.; 51° 34' 30,029" с. ш., 36° 7' 28,373" в. д.; 51° 34' 30,011" с. ш., 36° 7' 28,240" в. д.; 51° 34' 29,852" с. ш., 36° 7' 27,664" в. д.; 51° 34' 29,698" с. ш., 36° 7' 27,116" в. д.; 51° 34' 28,877" с. ш., 36° 7' 24,197" в. д.; 51° 34' 26,458" с. ш., 36° 7' 15,791" в. д.; 36° 7' 15,791" с. ш., 36° 6' 59,584" в. д.; 51° 34' 18,196" с. ш., 36° 7' 7,464" в. д.; 51° 34'

15,499" с. ш., 36° 7' 17,591" в. д.; 51° 34' 11,593" с. ш., 36° 7' 28,700" в. д. до места в точке с координатами 51° 34' 14,509" с. ш., 36° 7' 51,604" в. д.;

- Южная - от места в точке с координатами 51° 34' 14,509" с. ш., 36° 7' 51,604" в. д. идет в западном направлении через точки с координатами 51° 33' 50,418" с. ш., 36° 7' 48,770" в. д.; 51° 33' 46,080" с. ш., 36° 7' 43,046" в. д.; 51° 33' 40,964" с. ш., 36° 7' 35,857" в. д.; 51° 33' 37,901" с. ш., 36° 7' 31,447" в. д.; 51° 33' 38,254" с. ш., 36° 7' 26,699" в. д.; 51° 33' 33,624" с. ш., 36° 7' 24,744" в. д.; 51° 33' 27,378" с. ш., 36° 7' 22,112" в. д.; 51° 33' 24,718" с. ш., 36° 7' 15,521" в. д.; 51° 33' 24,145" с. ш., 36° 6' 52,549" в. д.; 51° 33' 24,469" с. ш., 36° 6' 52,456" в. д.; 51° 33' 24,545" с. ш., 36° 6' 52,441" в. д.; 51° 33' 28,786" с. ш., 36° 6' 51,559" в. д.; 51° 33' 35,921" с. ш., 36° 6' 49,925" в. д.; 51° 33' 39,474" с. ш., 36° 6' 49,061" в. д.; 51° 33' 45,000" с. ш., 36° 6' 47,722" в. д.; 51° 33' 46,951" с. ш., 36° 6' 37,206" в. д.; 51° 33' 48,575" с. ш., 36° 6' 27,486" в. д.; 51° 34' 0,516" с. ш., 36° 6' 25,790" в. д.; 51° 34' 4,429" с. ш., 36° 6' 25,236" в. д.; 51° 34' 16,320" с. ш., 36° 6' 33,710" в. д.; 51° 34' 13,958" с. ш., 36° 6' 9,018" в. д.; 51° 34' 12,580" с. ш., 36° 5' 55,464" в. д.; 51° 34' 11,197" с. ш., 36° 5' 41,914" в. д.; 51° 34' 10,121" с. ш., 36° 5' 29,821" в. д.; 51° 34' 10,088" с. ш., 36° 5' 29,544" в. д.; 51° 34' 8,846" с. ш., 36° 5' 15,734" в. д.; 51° 34' 5,862" с. ш., 36° 5' 20,069" в. д.; 51° 34' 0,642" с. ш., 36° 5' 28,097" в. д.; 51° 33' 58,349" с. ш., 36° 5' 37,828" в. д.; 51° 33' 54,756" с. ш., 36° 5' 41,960" в. д.; 51° 33' 48,269" с. ш., 36° 5' 50,644" в. д.; 51° 33' 41,321" с. ш., 36° 5' 48,131" в. д.; 51° 33' 32,796" с. ш., 36° 5' 47,461" в. д.; 51° 33' 31,356" с. ш., 36° 5' 47,677" в. д.; 51° 33' 26,737" с. ш., 36° 5' 48,372" в. д.; 51° 33' 24,952" с. ш., 36° 5' 48,858" в. д.; 51° 33' 23,620" с. ш., 36° 5' 49,488" в. д.; 51° 33' 20,696" с. ш., 36° 5' 49,830" в. д.; 51° 33' 7,283" с. ш., 36° 5' 52,706" в. д.; 51° 33' 5,285" с. ш., 36° 5' 29,746" в. д.; 51° 32' 57,797" с. ш., 36° 5' 31,272" в. д.; 51° 32' 47,821" с. ш., 36° 5' 8,689" в. д.; 36° 5' 8,689" с. ш., 36° 4' 46,240" в. д.; 51° 32' 54,546" с. ш., 36° 4' 35,119" в. д.; 51° 32' 53,696" с. ш., 36° 4' 19,960" в. д.; 51° 33' 3,121" с. ш., 36° 4' 18,952" в. д.; 51° 33' 2,470" с. ш., 36° 4' 11,813" в. д. до места в точке с координатами 51° 33' 1,228" с. ш., 36° 4' 1,844" в. д.;

- Западная - от места в точке с координатами 51° 33' 1,228" с. ш., 36° 4' 1,844" в. д. идет в северо-восточном направлении через точки с координатами 51° 33' 8,370" с. ш., 36° 4' 3,716" в. д.; 51° 33' 10,681" с. ш., 36° 4' 4,537" в. д.; 51° 33' 14,180" с. ш., 36° 4' 5,700" в. д.; 51° 33' 26,374" с. ш., 36° 4' 10,600" в. д.; 51° 33' 33,534" с. ш., 36° 4' 14,257" в. д.; 51° 33' 46,015" с. ш., 36° 4' 26,065" в. д.; 51° 33' 51,415" с. ш., 36° 4' 32,574" в. д.; 51° 33' 58,241" с. ш., 36° 4' 41,902" в. д.; 51° 34' 3,929" с. ш., 36° 4' 51,463" в. д.; 51° 34' 9,073" с. ш., 36° 4' 52,766" в. д.; 51° 34' 30,961" с. ш., 36° 4' 58,307" в. д.; 51° 34' 42,434" с. ш., 36° 5' 19,406" в. д.; 51° 34' 47,989" с. ш., 36° 5' 21,358" в. д. до места в точке с координатами 51° 34' 48,792" с. ш., 36° 5' 13,520" в. д.

Площадь заповедника - 2 046,52 га.

За исключением территории охранной (буферной) зоны Центрально-Черноземного государственного природного биосферного заповедника имени профессора В.В. Алехина (участок «Стрелецкий»), которая лежит в границах согласно предоставленным данным (письмо № 95 от 27.03.2018) ФГБУ

«Центрально-Черноземный государственный природный биосферный заповедник имени профессора В.В. Алехина»:

- Северная - от места в точке с координатами 51° 34' 35,375" с. ш., 36° 2' 11,687" в. д.; 51° 34' 39,368" с. ш., 36° 2' 16,687" в. д.; 51° 34' 44,336" с. ш., 36° 2' 21,273" в. д.; 51° 34' 47,184" с. ш., 36° 2' 24,700" в. д.; 51° 35' 8,885" с. ш., 36° 2' 34,646" в. д.; 51° 35' 21,118" с. ш., 36° 2' 47,988" в. д.; 51° 35' 26,716" с. ш., 36° 2' 49,849" в. д.; 51° 35' 58,044" с. ш., 36° 3' 24,026" в. д.; 51° 36' 13,385" с. ш., 36° 3' 56,711" в. д.; 51° 36' 16,758" с. ш., 36° 4' 6,305" в. д.; 51° 36' 17,356" с. ш., 36° 4' 8,296" в. д.; 51° 36' 17,694" с. ш., 36° 4' 9,034" в. д.; 51° 36' 26,356" с. ш., 36° 4' 34,860" в. д.; 51° 36' 30,878" с. ш., 36° 4' 50,344" в. д.; 51° 36' 35,976" с. ш., 36° 5' 0,543" в. д.; 51° 36' 39,677" с. ш., 36° 5' 9,705" в. д.; 51° 36' 44,217" с. ш., 36° 5' 23,727" в. д.; 51° 36' 45,884" с. ш., 36° 5' 27,554" в. д.; 51° 36' 48,095" с. ш., 36° 5' 35,009" в. д.; 51° 36' 48,678" с. ш., 36° 5' 39,247" в. д.; 51° 36' 50,420" с. ш., 36° 5' 43,513" в. д.; 51° 36' 52,998" с. ш., 36° 5' 55,040" в. д.; 51° 36' 54,150" с. ш., 36° 6' 0,897" в. д.; 51° 37' 6,881" с. ш., 36° 6' 28,207" в. д.; 51° 37' 10,334" с. ш., 36° 6' 38,154" в. д.; 51° 37' 15,352" с. ш., 36° 6' 55,002" в. д.; 51° 37' 24,518" с. ш., 36° 7' 14,370" в. д.; 51° 37' 26,325" с. ш., 36° 7' 19,414" в. д.; 51° 37' 30,973" с. ш., 36° 7' 31,535" в. д.; 51° 37' 36,521" с. ш., 36° 7' 49,179" в. д.; 51° 37' 39,376" с. ш., 36° 7' 57,020" в. д.; 51° 37' 42,991" с. ш., 36° 8' 14,225" в. д.; 51° 37' 45,522" с. ш., 36° 8' 29,082" в. д.; 51° 37' 46,361" с. ш., 36° 8' 39,450" в. д.; 51° 37' 48,223" с. ш., 36° 8' 50,989" в. д.; 51° 37' 49,840" с. ш., 36° 9' 11,850" в. д.; 36° 9' 11,850" с. ш., 36° 9' 17,197" в. д.; 51° 37' 53,257" с. ш., 36° 9' 54,714" в. д.; 51° 37' 51,446" с. ш., 36° 10' 8,660" в. д.; 51° 37' 52,544" с. ш., 36° 10' 16,091" в. д.; 51° 37' 53,023" с. ш., 36° 10' 25,206" в. д.; 51° 37' 53,131" с. ш., 36° 10' 29,919" в. д.; 51° 37' 54,571" с. ш., 36° 10' 42,162" в. д.; 51° 37' 51,350" с. ш., 36° 11' 20,536" в. д.; 51° 37' 47,344" с. ш., 36° 11' 44,877" в. д.; 51° 37' 44,442" с. ш., 36° 12' 2,772" в. д.; 51° 37' 43,193" с. ш., 36° 12' 8,659" в. д.; 51° 37' 42,960" с. ш., 36° 12' 10,988" в. д.; 51° 37' 37,394" с. ш., 36° 12' 38,925" в. д.; 51° 37' 34,255" с. ш., 36° 12' 52,480" в. д.; 51° 37' 34,108" с. ш., 36° 12' 52,825" в. д.; 51° 37' 34,053" с. ш., 36° 12' 53,228" в. д.; 51° 37' 32,074" с. ш., 36° 13' 0,583" в. д.; 51° 37' 10,917" с. ш., 36° 13' 50,078" в. д. до места в точке с координатами 51° 36' 39,212" с. ш., 36° 14' 23,355" в. д.;

- Восточная - от места в точке с координатами 51° 36' 39,212" с. ш., 36° 14' 23,355" в. д. идет в юго-западном направлении через точки с координатами 51° 36' 1,991" с. ш., 36° 14' 34,604" в. д.; 51° 35' 24,925" с. ш., 36° 14' 22,124" в. д.; 51° 35' 24,726" с. ш., 36° 14' 21,905" в. д.; 51° 35' 24,493" с. ш., 36° 14' 21,829" в. д.; 51° 35' 22,660" с. ш., 36° 14' 20,555" в. д.; 51° 34' 51,815" с. ш., 36° 13' 46,557" в. д.; 51° 34' 50,270" с. ш., 36° 13' 42,759" в. д.; 51° 34' 42,569" с. ш., 36° 13' 34,317" в. д.; 51° 34' 21,843" с. ш., 36° 12' 43,441" в. д.; 51° 34' 21,782" с. ш., 36° 12' 42,901" в. д.; 51° 34' 11,816" с. ш., 36° 12' 33,779" в. д.; 51° 34' 7,878" с. ш., 36° 12' 29,125" в. д.; 51° 34' 4,001" с. ш., 36° 12' 23,728" в. д.; 51° 34' 2,341" с. ш., 36° 12' 22,076" в. д.; 51° 33' 55,382" с. ш., 36° 12' 12,536" в. д.; 51° 33' 49,129" с. ш., 36° 12' 3,169" в. д.; 51° 33' 34,162" с. ш., 36° 11' 31,420" в. д.; 51° 33' 33,349" с. ш., 36° 11' 29,138" в. д.; 51° 33'

27,581"с.ш.; 36° 11' 10,036" в. д.; 51° 33' 27,318" с. ш., 36° 11' 7,819" в. д.; 51° 33' 26,616" с. ш., 36° 11' 6,044" в. д.; 51° 33' 25,428" с. ш., 36° 11' 0,917" в. д.; 51° 33' 22,069" с. ш., 36° 10' 52,684" в. д.; 51° 33' 20,128" с. ш., 36° 10' 39,363" в. д.; 51° 33' 12,860" с. ш., 36° 10' 21,543" в. д. до места в точке с координатами 51° 33' 8,421" с. ш., 36° 10' 7,907" в. д.;

- Южная - от места в точке с координатами 51° 33' 8,421" с. ш., 36° 10' 7,907" в. д. идет в юго-западном направлении через точки с координатами 51° 32' 48,786" с. ш., 36° 9' 48,791" в. д.; 51° 32' 44,451" с. ш., 36° 9' 43,067" в. д.; 51° 32' 42,705" с. ш., 36° 9' 40,497" в. д.; 51° 32' 42,179" с. ш., 36° 9' 39,968" в. д.; 51° 32' 37,064" с. ш., 36° 9' 32,775" в. д.; 51° 32' 36,786" с. ш., 36° 9' 32,155" в. д.; 51° 32' 36,217" с. ш., 36° 9' 31,572" в. д.; 51° 32' 33,744" с. ш., 36° 9' 28,012" в. д.; 51° 32' 18,195" с. ш., 36° 9' 11,020" в. д.; 51° 32' 5,947" с. ш., 36° 8' 46,490" в. д.; 51° 32' 3,287" с. ш., 36° 8' 39,899" в. д.; 51° 31' 54,780" с. ш., 36° 8' 13,632" в. д.; 51° 31' 47,892" с. ш., 36° 7' 24,690" в. д.; 51° 31' 47,650" с. ш., 36° 7' 18,303" в. д.; 51° 31' 38,654" с. ш., 36° 7' 1,052" в. д.; 51° 31' 28,681" с. ш., 36° 6' 38,480" в. д.; 51° 31' 17,898" с. ш., 36° 6' 6,857" в. д.; 51° 31' 10,820" с. ш., 36° 5' 7,218" в. д.; 51° 31' 16,766" с. ш., 36° 4' 21,256" в. д.; 51° 31' 16,698" с. ш., 36° 4' 18,516" в. д.; 51° 31' 24,379" с. ш., 36° 3' 19,064" в. д.; 51° 31' 31,842" с. ш., 36° 3' 1,455" в. д.; 51° 31' 31,910" с. ш., 36° 3' 0,955" в. д.; 51° 31' 53,189" с. ш., 36° 2' 10,725" в. д. до места в точке с координатами 51° 32' 24,840" с. ш., 36° 1' 37,362" в. д.;

- Западная - от места в точке с координатами 51° 32' 24,840" с. ш., 36° 1' 37,362" в. д. идет в северном направлении через точки с координатами 51° 33' 2,039" с. ш., 36° 1' 25,955" в. д.; 51° 33' 16,922" с. ш., 36° 1' 27,974" в. д.; 51° 33' 24,064" с. ш., 36° 1' 29,842" в. д.; 51° 33' 26,419" с. ш., 36° 1' 30,929" в. д.; 51° 33' 29,317" с. ш., 36° 1' 31,452" в. д.; 51° 33' 31,031" с. ш., 36° 1' 32,056" в. д.; 51° 33' 33,932" с. ш., 36° 1' 33,017" в. д.; 51° 33' 36,056" с. ш., 36° 1' 34,082" в. д.; 51° 33' 37,806" с. ш., 36° 1' 34,439" в. д.; 51° 33' 50,000" с. ш., 36° 1' 39,327" в. д.; 51° 33' 54,168" с. ш., 36° 1' 41,563" в. д.; 51° 33' 55,860" с. ш., 36° 1' 41,991" в. д.; 51° 34' 3,021" с. ш., 36° 1' 45,645" в. д.; 51° 34' 11,441" с. ш., 36° 1' 50,634" в. д.; 51° 34' 22,890" с. ш., 36° 1' 59,883" в. д. до места в точке с координатами 51° 34' 35,375" с. ш., 36° 2' 11,687" в. д.»;

5) в разделе 14 «Мантуровский район»:

в абзаце шестом пункта 14.1 цифры «2724,07» заменить цифрами «15287,37»;

в абзаце шестом пункта 14.2 цифры «15287,37» заменить цифрами «2724,07»;

6) в пункте 15.1 раздела 15 «Медвенский район»:

дополнить абзацем шестым следующего содержания:

«Площадь – 97 775,61 га.»

абзац шестнадцатый исключить;

7) в пункте 16.1 раздела 16 «Обоянский район»:

дополнить абзацем шестым следующего содержания:

«Площадь – 101 801,80 га.»;

абзац двадцать восьмой исключить;

8) пункт 17.1 раздела 17 «Октябрьский район» изложить в следующей редакции:

«17.1. ООУ, Октябрьский район:

- Северная - от точки с координатами $51^{\circ} 41' 31,144''$ с. ш., $35^{\circ} 46' 53,010''$ в. д., расположенной на пересечении р. Сейм с административной границей Октябрьского района, граница идет против течения реки Сейм через точки с координатами: $51^{\circ} 41' 2,088''$ с. ш., $35^{\circ} 46' 36,166''$ в. д.; $51^{\circ} 40' 25,182''$ с. ш., $35^{\circ} 47' 5,797''$ в. д.; $51^{\circ} 39' 57,186''$ с. ш., $35^{\circ} 47' 13,533''$ в. д.; $51^{\circ} 39' 29,890''$ с. ш., $35^{\circ} 48' 9,704''$ в. д.; $51^{\circ} 39' 29,011''$ с. ш., $35^{\circ} 49' 25,037''$ в. д.; $51^{\circ} 39' 29,294''$ с. ш., $35^{\circ} 50' 24,545''$ в. д.; $51^{\circ} 39' 37,372''$ с. ш., $35^{\circ} 51' 9,277''$ в. д.; $51^{\circ} 39' 59,768''$ с. ш., $35^{\circ} 51' 38,887''$ в. д.; $51^{\circ} 39' 43,444''$ с. ш., $35^{\circ} 52' 14,360''$ в. д.; $51^{\circ} 40' 3,443''$ с. ш., $35^{\circ} 52' 49,584''$ в. д.; $51^{\circ} 39' 49,248''$ с. ш., $35^{\circ} 53' 37,383''$ в. д.; $51^{\circ} 40' 8,883''$ с. ш., $35^{\circ} 54' 9,416''$ в. д.; $51^{\circ} 40' 4,295''$ с. ш., $35^{\circ} 55' 19,418''$ в. д.; $51^{\circ} 40' 16,848''$ с. ш., $35^{\circ} 55' 52,721''$ в. д.; $51^{\circ} 39' 54,783''$ с. ш., $35^{\circ} 56' 35,543''$ в. д.; $51^{\circ} 39' 36,890''$ с. ш., $35^{\circ} 57' 7,632''$ в. д.; $51^{\circ} 39' 53,425''$ с. ш., $35^{\circ} 58' 3,198''$ в. д.; $51^{\circ} 39' 53,484''$ с. ш., $35^{\circ} 59' 4,665''$ в. д.; $51^{\circ} 39' 36,849''$ с. ш., $35^{\circ} 59' 40,449''$ в. д.; $51^{\circ} 39' 33,277''$ с. ш., $36^{\circ} 0' 39,538''$ в. д. и далее до административной границы Курского района в точке с координатами $51^{\circ} 40' 28,215''$ с. ш., $36^{\circ} 1' 35,734''$ в. д.;

- Восточная - от точки пересечения р. Сейм с административной границей Курского района с координатами $51^{\circ} 40' 28,215''$ с. ш., $36^{\circ} 1' 35,734''$ в. д. в южном направлении по административной границе Курского района до пересечения с буферной зоной Центрально-Черноземного государственного природного биосферного заповедника имени профессора В.В. Алехина (участок «Стрелецкий») в точке с координатами $51^{\circ} 34' 31,796''$ с. ш., $36^{\circ} 2' 8,302''$ в. д. и далее следует в южном направлении по границе Центрально-Черноземного государственного природного биосферного заповедника имени профессора В.В. Алехина (участок «Стрелецкий») до пересечения с административной границей в точке с координатами $51^{\circ} 32' 24,705''$ с. ш., $36^{\circ} 1' 37,504''$ в. д. и далее следует по административной границе Медвенского района до точки с координатами $51^{\circ} 31' 20,937''$ с. ш., $36^{\circ} 1' 36,199''$ в. д.;

- Южная - от точки с координатами $51^{\circ} 31' 20,937''$ с. ш., $36^{\circ} 1' 36,199''$ в. д. по административной границе Медвенского района в западном направлении до пересечения административных границ Октябрьского, Медвенского и Большесолдатского районов в точке с координатами $51^{\circ} 31' 19,129''$ с. ш., $35^{\circ} 44' 58,217''$ в. д.;

- Западная - от точки с координатами $51^{\circ} 31' 19,129''$ с. ш., $35^{\circ} 44' 58,217''$ в. д. в северном направлении по административной границе Большесолдатского района до пересечения административных границ Октябрьского, Большесолдатского и Курчатовского районов и далее следует в северном направлении по административной границе Курчатовского района до исходной точки $51^{\circ} 41' 31,144''$ с. ш., $35^{\circ} 46' 53,010''$ в. д.

Площадь - 33 957,3 га.

За исключением территории охранной (буферной) зоны Центрально-Черноземного государственного природного биосферного заповедника имени профессора В.В. Алехина (участок «Стрелецкий»), которая лежит в границах согласно предоставленным данным (письмо № 95 от 27.03.2018) ФГБУ «Центрально-Черноземный государственный природный биосферный заповедник имени профессора В.В. Алехина»:

- Северная - от места в точке с координатами 51° 34' 35,375" с. ш., 36° 2' 11,687" в. д.; 51° 34' 39,368" с. ш., 36° 2' 16,687" в. д.; 51° 34' 44,336" с. ш., 36° 2' 21,273" в. д.; 51° 34' 47,184" с. ш., 36° 2' 24,700" в. д.; 51° 35' 8,885" с. ш., 36° 2' 34,646" в. д.; 51° 35' 21,118" с. ш., 36° 2' 47,988" в. д.; 51° 35' 26,716" с. ш., 36° 2' 49,849" в. д.; 51° 35' 58,044" с. ш., 36° 3' 24,026" в. д.; 51° 36' 13,385" с. ш., 36° 3' 56,711" в. д.; 51° 36' 16,758" с. ш., 36° 4' 6,305" в. д.; 51° 36' 17,356" с. ш., 36° 4' 8,296" в. д.; 51° 36' 17,694" с. ш., 36° 4' 9,034" в. д.; 51° 36' 26,356" с. ш., 36° 4' 34,860" в. д.; 51° 36' 30,878" с. ш., 36° 4' 50,344" в. д.; 51° 36' 35,976" с. ш., 36° 5' 0,543" в. д.; 51° 36' 39,677" с. ш., 36° 5' 9,705" в. д.; 51° 36' 44,217" с. ш., 36° 5' 23,727" в. д.; 51° 36' 45,884" с. ш., 36° 5' 27,554" в. д.; 51° 36' 48,095" с. ш., 36° 5' 35,009" в. д.; 51° 36' 48,678" с. ш., 36° 5' 39,247" в. д.; 51° 36' 50,420" с. ш., 36° 5' 43,513" в. д.; 51° 36' 52,998" с. ш., 36° 5' 55,040" в. д.; 51° 36' 54,150" с. ш., 36° 6' 0,897" в. д.; 51° 37' 6,881" с. ш., 36° 6' 28,207" в. д.; 51° 37' 10,334" с. ш., 36° 6' 38,154" в. д.; 51° 37' 15,352" с. ш., 36° 6' 55,002" в. д.; 51° 37' 24,518" с. ш., 36° 7' 14,370" в. д.; 51° 37' 26,325" с. ш., 36° 7' 19,414" в. д.; 51° 37' 30,973" с. ш., 36° 7' 31,535" в. д.; 51° 37' 36,521" с. ш., 36° 7' 49,179" в. д.; 51° 37' 39,376" с. ш., 36° 7' 57,020" в. д.; 51° 37' 42,991" с. ш., 36° 8' 14,225" в. д.; 51° 37' 45,522" с. ш., 36° 8' 29,082" в. д.; 51° 37' 46,361" с. ш., 36° 8' 39,450" в. д.; 51° 37' 48,223" с. ш., 36° 8' 50,989" в. д.; 51° 37' 49,840" с. ш., 36° 9' 11,850" в. д.; 36° 9' 11,850" с. ш., 36° 9' 17,197" в. д.; 51° 37' 53,257" с. ш., 36° 9' 54,714" в. д.; 51° 37' 51,446" с. ш., 36° 10' 8,660" в. д.; 51° 37' 52,544" с. ш., 36° 10' 16,091" в. д.; 51° 37' 53,023" с. ш., 36° 10' 25,206" в. д.; 51° 37' 53,131" с. ш., 36° 10' 29,919" в. д.; 51° 37' 54,571" с. ш., 36° 10' 42,162" в. д.; 51° 37' 51,350" с. ш., 36° 11' 20,536" в. д.; 51° 37' 47,344" с. ш., 36° 11' 44,877" в. д.; 51° 37' 44,442" с. ш., 36° 12' 2,772" в. д.; 51° 37' 43,193" с. ш., 36° 12' 8,659" в. д.; 51° 37' 42,960" с. ш., 36° 12' 10,988" в. д.; 51° 37' 37,394" с. ш., 36° 12' 38,925" в. д.; 51° 37' 34,255" с. ш., 36° 12' 52,480" в. д.; 51° 37' 34,108" с. ш., 36° 12' 52,825" в. д.; 51° 37' 34,053" с. ш., 36° 12' 53,228" в. д.; 51° 37' 32,074" с. ш., 36° 13' 0,583" в. д.; 51° 37' 10,917" с. ш., 36° 13' 50,078" в. д. до места в точке с координатами 51° 36' 39,212" с. ш., 36° 14' 23,355" в. д.;

- Восточная - от места в точке с координатами 51° 36' 39,212" с. ш., 36° 14' 23,355" в. д. идет в юго-западном направлении через точки с координатами 51° 36' 1,991" с. ш., 36° 14' 34,604" в. д.; 51° 35' 24,925" с. ш., 36° 14' 22,124" в. д.; 51° 35' 24,726" с. ш., 36° 14' 21,905" в. д.; 51° 35' 24,493" с. ш., 36° 14' 21,829" в. д.; 51° 35' 22,660" с. ш., 36° 14' 20,555" в. д.; 51° 34' 51,815" с. ш., 36° 13' 46,557" в. д.; 51° 34' 50,270" с. ш., 36° 13' 42,759" в. д.; 51° 34' 42,569" с. ш., 36° 13' 34,317" в. д.; 51° 34' 21,843" с. ш., 36° 12' 43,441" в. д.; 51° 34' 21,782" с. ш., 36° 12' 42,901" в. д.; 51° 34' 11,816" с. ш., 36° 12'

33,779" в. д.; 51° 34' 7,878" с. ш., 36° 12' 29,125" в. д.; 51° 34' 4,001" с. ш., 36° 12' 23,728" в. д.; 51° 34' 2,341" с. ш., 36° 12' 22,076" в. д.; 51° 33' 55,382" с. ш., 36° 12' 12,536" в. д.; 51° 33' 49,129" с. ш., 36° 12' 3,169" в. д.; 51° 33' 34,162" с. ш., 36° 11' 31,420" в. д.; 51° 33' 33,349" с. ш., 36° 11' 29,138" в. д.; 51° 33' 27,581" с. ш.; 36° 11' 10,036" в. д.; 51° 33' 27,318" с. ш., 36° 11' 7,819" в. д.; 51° 33' 26,616" с. ш., 36° 11' 6,044" в. д.; 51° 33' 25,428" с. ш., 36° 11' 0,917" в. д.; 51° 33' 22,069" с. ш., 36° 10' 52,684" в. д.; 51° 33' 20,128" с. ш., 36° 10' 39,363" в. д.; 51° 33' 12,860" с. ш., 36° 10' 21,543" в. д. до места в точке с координатами 51° 33' 8,421" с. ш., 36° 10' 7,907" в. д.;

- Южная - от места в точке с координатами 51° 33' 8,421" с. ш., 36° 10' 7,907" в. д. идет в юго-западном направлении через точки с координатами 51° 32' 48,786" с. ш., 36° 9' 48,791" в. д.; 51° 32' 44,451" с. ш., 36° 9' 43,067" в. д.; 51° 32' 42,705" с. ш., 36° 9' 40,497" в. д.; 51° 32' 42,179" с. ш., 36° 9' 39,968" в. д.; 51° 32' 37,064" с. ш., 36° 9' 32,775" в. д.; 51° 32' 36,786" с. ш., 36° 9' 32,155" в. д.; 51° 32' 36,217" с. ш., 36° 9' 31,572" в. д.; 51° 32' 33,744" с. ш., 36° 9' 28,012" в. д.; 51° 32' 18,195" с. ш., 36° 9' 11,020" в. д.; 51° 32' 5,947" с. ш., 36° 8' 46,490" в. д.; 51° 32' 3,287" с. ш., 36° 8' 39,899" в. д.; 51° 31' 54,780" с. ш., 36° 8' 13,632" в. д.; 51° 31' 47,892" с. ш., 36° 7' 24,690" в. д.; 51° 31' 47,650" с. ш., 36° 7' 18,303" в. д.; 51° 31' 38,654" с. ш., 36° 7' 1,052" в. д.; 51° 31' 28,681" с. ш., 36° 6' 38,480" в. д.; 51° 31' 17,898" с. ш., 36° 6' 6,857" в. д.; 51° 31' 10,820" с. ш., 36° 5' 7,218" в. д.; 51° 31' 16,766" с. ш., 36° 4' 21,256" в. д.; 51° 31' 16,698" с. ш., 36° 4' 18,516" в. д.; 51° 31' 24,379" с. ш., 36° 3' 19,064" в. д.; 51° 31' 31,842" с. ш., 36° 3' 1,455" в. д.; 51° 31' 31,910" с. ш., 36° 3' 0,955" в. д.; 51° 31' 53,189" с. ш., 36° 2' 10,725" в. д. до места в точке с координатами 51° 32' 24,840" с. ш., 36° 1' 37,362" в. д.;

- Западная - от места в точке с координатами 51° 32' 24,840" с. ш., 36° 1' 37,362" в. д. идет в северном направлении через точки с координатами 51° 33' 2,039" с. ш., 36° 1' 25,955" в. д.; 51° 33' 16,922" с. ш., 36° 1' 27,974" в. д.; 51° 33' 24,064" с. ш., 36° 1' 29,842" в. д.; 51° 33' 26,419" с. ш., 36° 1' 30,929" в. д.; 51° 33' 29,317" с. ш., 36° 1' 31,452" в. д.; 51° 33' 31,031" с. ш., 36° 1' 32,056" в. д.; 51° 33' 33,932" с. ш., 36° 1' 33,017" в. д.; 51° 33' 36,056" с. ш., 36° 1' 34,082" в. д.; 51° 33' 37,806" с. ш., 36° 1' 34,439" в. д.; 51° 33' 50,000" с. ш., 36° 1' 39,327" в. д.; 51° 33' 54,168" с. ш., 36° 1' 41,563" в. д.; 51° 33' 55,860" с. ш., 36° 1' 41,991" в. д.; 51° 34' 3,021" с. ш., 36° 1' 45,645" в. д.; 51° 34' 11,441" с. ш., 36° 1' 50,634" в. д.; 51° 34' 22,890" с. ш., 36° 1' 59,883" в. д. до места в точке с координатами 51° 34' 35,375" с. ш., 36° 2' 11,687" в. д.

За исключением территории памятника природы регионального значения Урочище «Редкий лог», который лежит в границах согласно постановлению Администрации Курской области от 06.03.2018 №183-па «О памятнике природы регионального значения Урочище «Редкий лог».

Общая площадь памятника природы – 65,58 га.

За исключением территории охранной (буферной) зоны памятника природы Урочище «Редкий лог», которая лежит в границах согласно постановлению Губернатора Курской области от 17.12.2018 №523-пг «О

создании охранной зоны памятника природы регионального значения «Урочище «Редкий лог».

Площадь охранной (буферной) зоны памятника природы составляет 12,17 га.»;

9) в пункте 18.1 раздела 18 «Поныровский район»:

в абзаце шестом цифры «67278,07» заменить цифрами «67116,16»;

дополнить седьмым и восьмым абзацами следующего содержания:

«За исключением территории памятника природы регионального значения «Урочище «Большой курган» и истоки Свапы», которая лежит в границах согласно постановлению Администрации Курской области от 06.12.2018 № 979–па «О памятнике природы регионального значения «Урочище «Большой курган» и истоки Свапы».

Площадь -162,13 га.»;

10) в пункте 19.1 раздела 19 «Пристенский район»:

дополнить абзацем шестым следующего содержания:

«Площадь – 99 996,08 га.»;

абзац двенадцатый исключить;

11) в абзаце седьмом пункта 20.2 раздела 20 «Рыльский район» цифры «15463,21» заменить цифрами «15463,25»;

12) пункт 23.1 раздела 23 «Суджанский район» изложить в следующей редакции:

«23.1. ООУ, Суджанский район:

- Северная граница - от места пересечения административных границ Суджанского, Кореневского районов и Федеральной границы с Украиной в точке с координатами $51^{\circ} 14' 7,330''$ с. ш., $34^{\circ} 58' 45,723''$ в. д. идет в северо-восточном направлении по административной границе Суджанского и Кореневского районов до места пересечения административных границ Суджанского, Льговского и Кореневского районов, затем по административной границе Суджанского и Льговского районов в северо-восточном направлении до места пересечения административных границ Льговского, Суджанского и Большесолдатского районов в точке с координатами $51^{\circ} 27' 13,989''$ с. ш., $35^{\circ} 21' 49,520''$ в. д.;

- Восточная граница - от места пересечения административных границ Льговского, Суджанского и Большесолдатского районов в точке с координатами $51^{\circ} 27' 13,989''$ с. ш., $35^{\circ} 21' 49,520''$ в. д. идет в южном направлении по административной границе Суджанского и Большесолдатского районов до места пересечения с железной дорогой Суджа - Пролетарский в точке с координатами $51^{\circ} 7' 53,369''$ с. ш., $35^{\circ} 29' 9,619''$ в. д.;

- Южная граница - от пересечения административной границы Суджанского, Большесолдатского районов с железной дорогой Суджа - Пролетарский в точке с координатами $51^{\circ} 7' 53,369''$ с. ш., $35^{\circ} 29' 9,619''$ в. д. идет в северо-западном направлении по железной дороге Суджа - Пролетарский до места пересечения с автомобильной дорогой Махновка - Русская Конопелька в точке с координатами $51^{\circ} 10' 30,460''$ с. ш., $35^{\circ} 22'$

32,403" в. д., затем по автомобильной дороге Махновка - Русская Конопелька в северо-западном направлении до места пересечения с рекой Смердица в точке с координатами 51° 10' 35,929" с. ш., 35° 18' 1,531" в. д., затем в юго-западном направлении по среднему течению реки Смердица до места пересечения с рекой Суджа в точке с координатами 51° 10' 14,264" с. ш., 35° 17' 0,226" в. д., далее по среднему течению реки Суджа в южном направлении до места пересечения с рекой Псел в точке с координатами 51° 8' 13,042" с. ш., 35° 17' 9,528" в. д., далее по среднему течению реки Псел в южном направлении до места пересечения с административной границей Суджанского района и Федеральной границы с Украиной в точке координатами 51° 3' 18,907" с. ш., 35° 13' 35,733" в. д.;

- Западная граница - от места пересечения реки Псел с административной границей Суджанского района и Федеральной границы с Украиной в точке координатами 51° 3' 18,907" с. ш., 35° 13' 35,733" в. д. идет в северо-западном направлении по административной границе Суджанского района и Федеральной границе с Украиной до места пересечения административных границ Суджанского, Кореневского районов и Федеральной границы с Украиной в точке с координатами 51° 14' 7,330" с. ш., 34° 58' 45,723" в. д.

Площадь - 81 607,58 га.

За исключением территории г. Суджа.

За исключением территории ООПТ «Урочище «Горналь», которая лежит в следующих границах согласно постановлению Администрации Курской области от 12.08.2013 № 512-па «О памятнике природы регионального значения «Урочище «Горналь».

Общая площадь памятника природы - 424,54 га.

За исключением территории ООПТ «Урочище «Меловое», которое лежит в следующих границах согласно постановлению Администрации Курской области от 30.12.2013 №1055-па «О памятнике природы регионального значения «Урочище «Меловое».

Общая площадь памятника природы - 183,93 га.;

13) в пункте 24.1 раздела 24 «Гимский район»: в абзаце шестом цифры «88219,61» заменить цифрами «88219,62»; абзац восьмой исключить;

14) в пункте 25.1 раздела 25 «Фатежский район»: в абзаце шестом цифры «123389,74» заменить цифрами «123293,73»; абзац восьмой исключить;

15) Карты - схемы с изображением границ территории охотничьих угодий ООУ Кореневский район, ООУ Октябрьский район, ООУ Курский район, ООУ Горшеченский район, ООУ Касторенский район, ООУ Поньровский район Курской области изложить в следующей редакции:

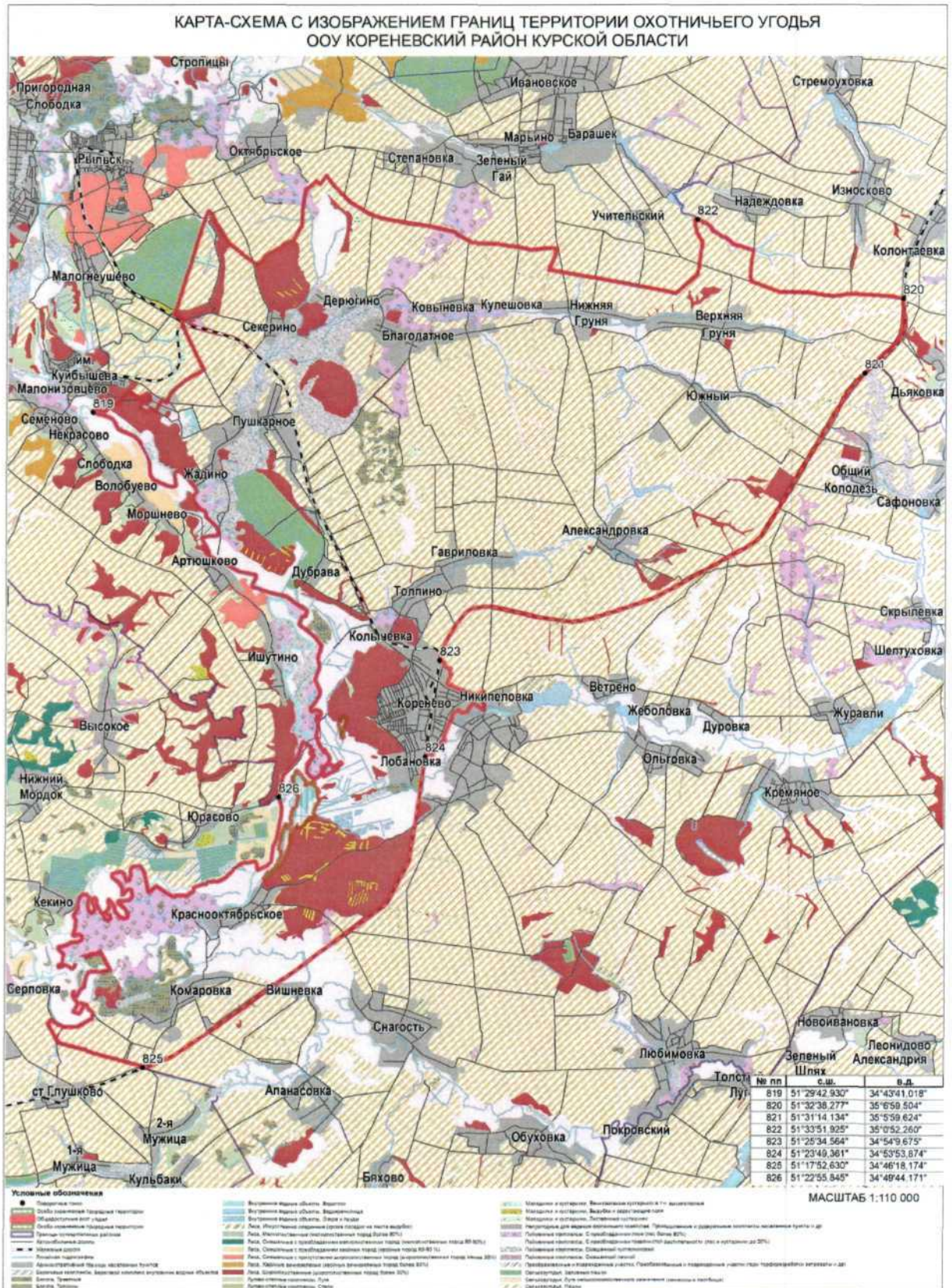

КАРТА-СХЕМА С ИЗОБРАЖЕНИЕМ ГРАНИЦ ТЕРРИТОРИИ ОХОТНИЧЬЕГО УГОДЬЯ
ООУ ОКТЯБРЬСКИЙ РАЙОН КУРСКОЙ ОБЛАСТИ

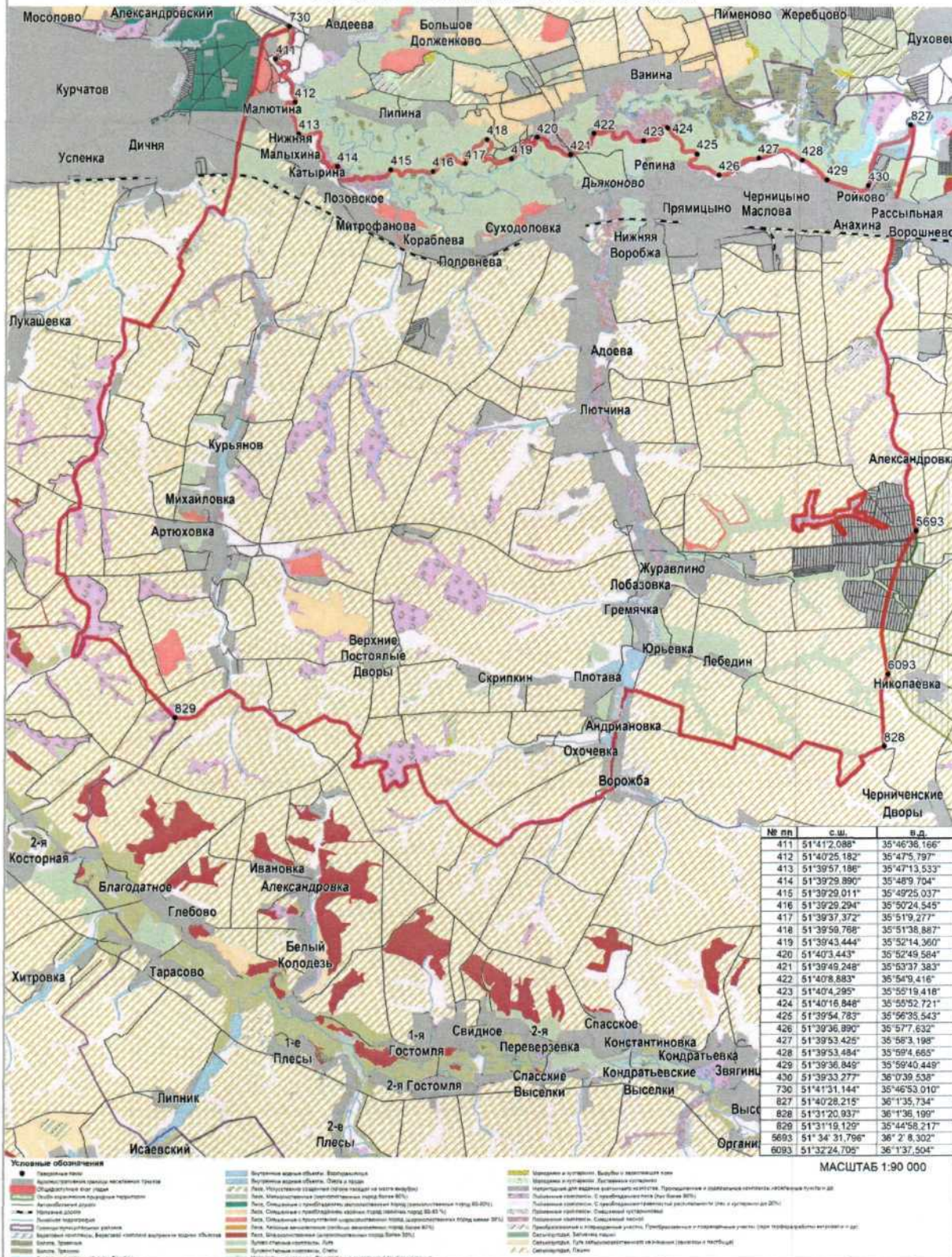

КАРТА-СХЕМА С ИЗОБРАЖЕНИЕМ ГРАНИЦ ТЕРРИТОРИИ ОХОТНИЧЬЕГО УГОДЬЯ
ОУУ КУРСКИЙ РАЙОН КУРСКОЙ ОБЛАСТИ

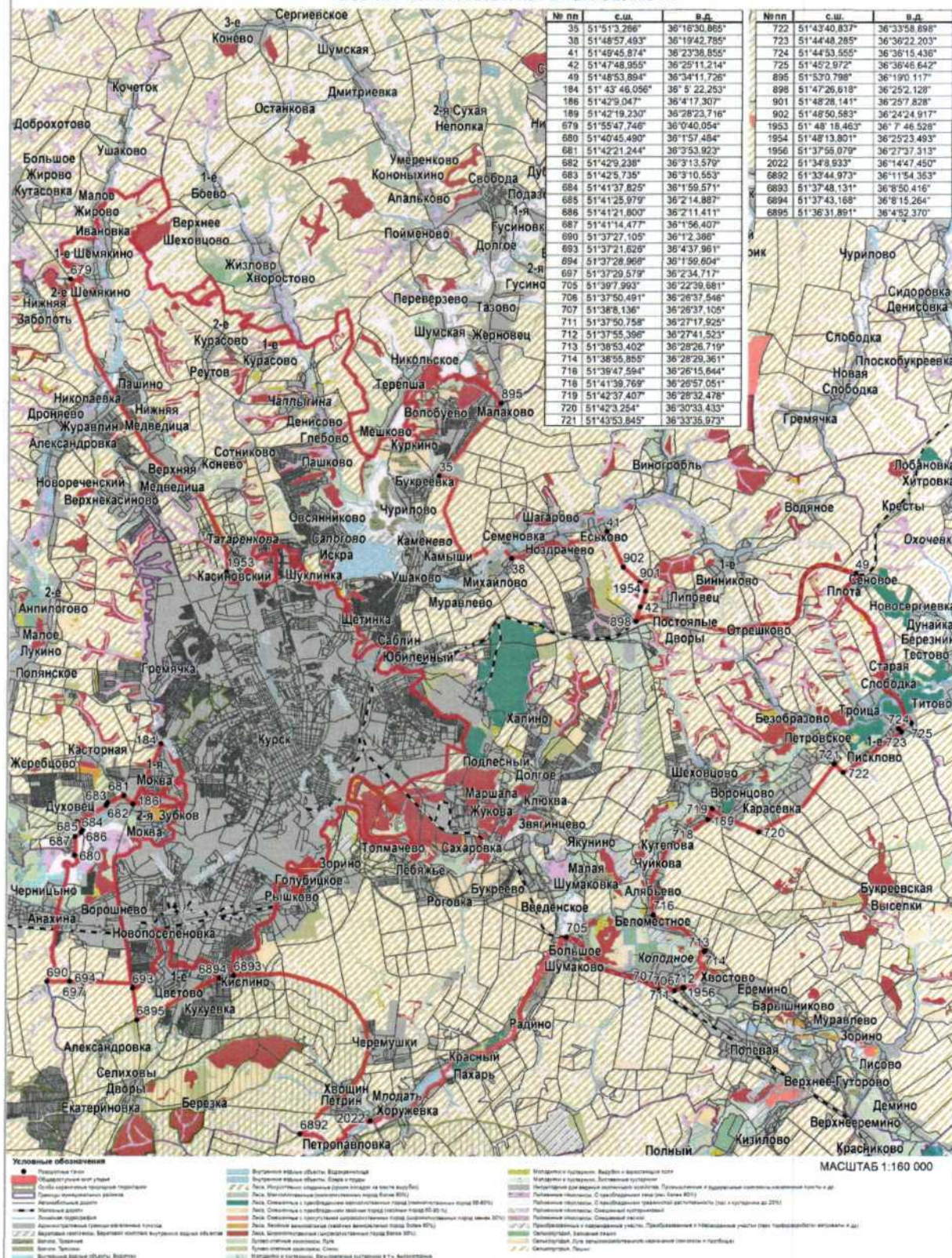

КАРТА-СХЕМА С ИЗОБРАЖЕНИЕМ ГРАНИЦ ТЕРРИТОРИИ ОХОТНИЧЬЕГО УГОДЬЯ
ООУ ГОРШЕЧЕНСКИЙ РАЙОН КУРСКОЙ ОБЛАСТИ

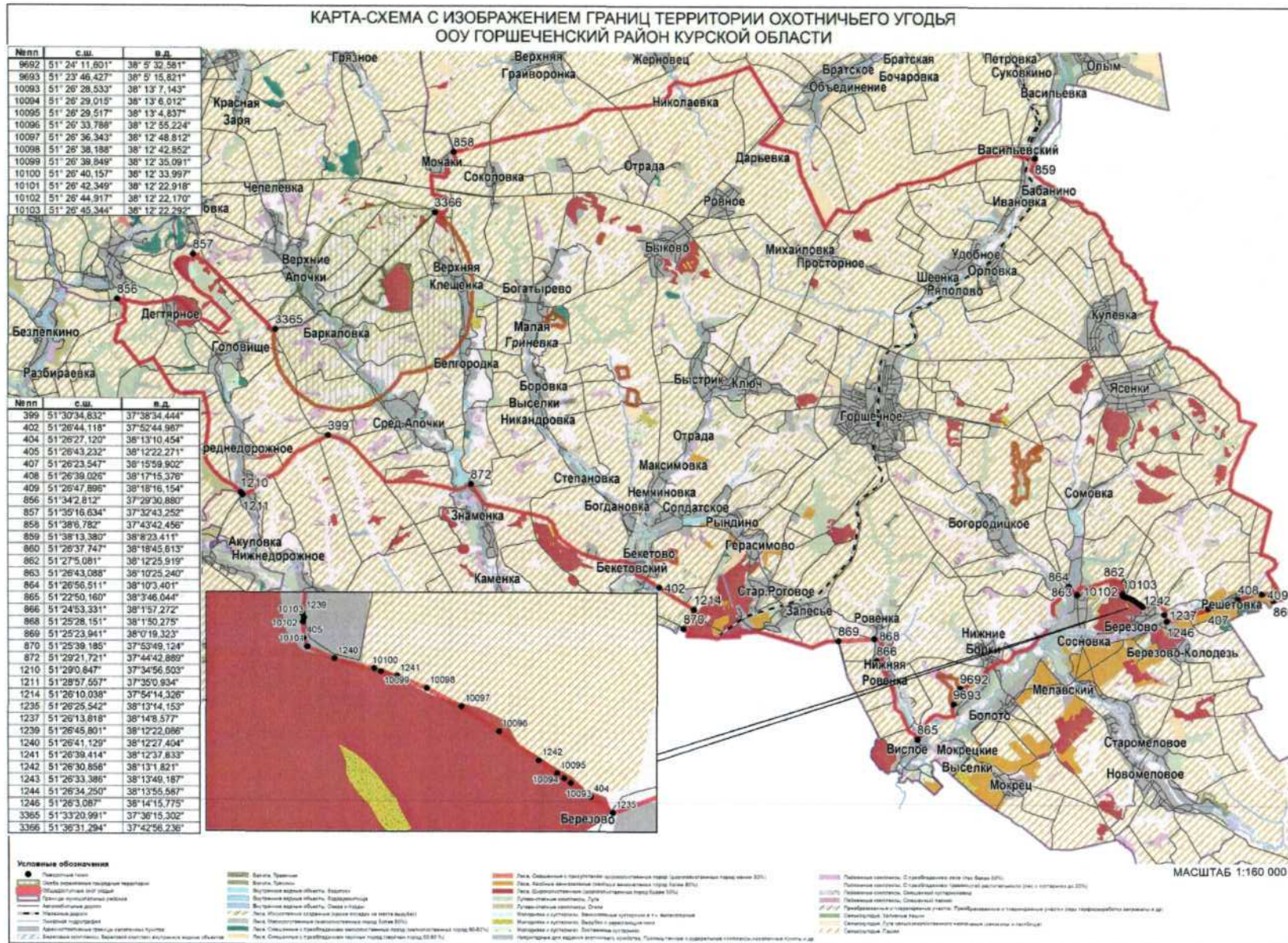

КАРТА-СХЕМА С ИЗОБРАЖЕНИЕМ ГРАНИЦ ТЕРРИТОРИИ ОХОТНИЧЬЕГО УГОДЬЯ
ООУ ПОНЫРОВСКИЙ РАЙОН КУРСКОЙ ОБЛАСТИ

| № пп | с.ш. | в.д. |
|------|---------------|---------------|
| 973 | 52°17'0.463" | 35°57'42.317" |
| 988 | 52°6'56.924" | 36°8'22.722" |
| 1249 | 52°13'10.243" | 36°31'30.352" |
| 1616 | 52°8'20.364" | 36°34'32.093" |

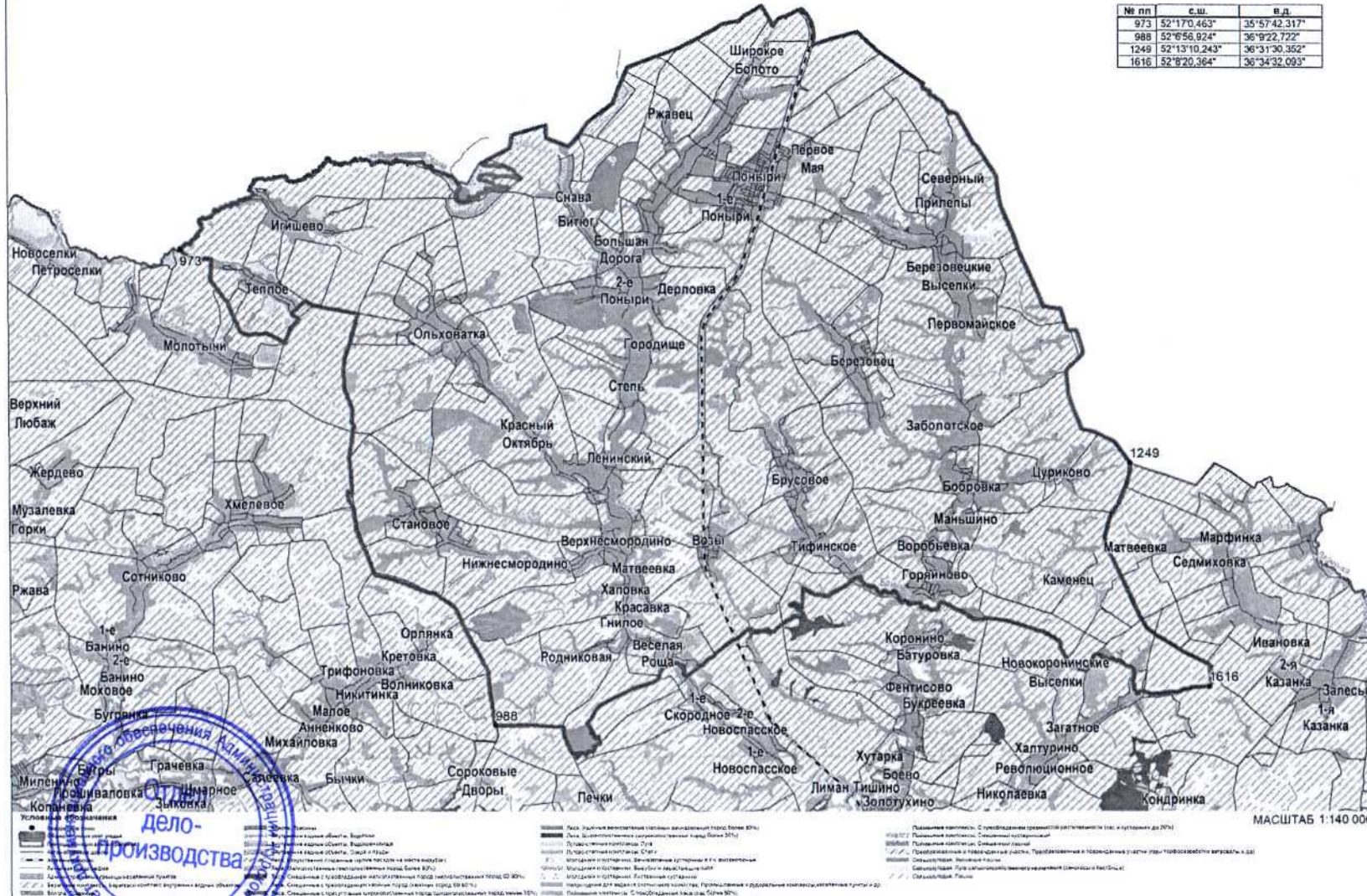

дело-
производства
Комитет государственной администрации
Курской области

МАСШТАБ 1:140 000