

	<p>восток вдоль бордюра до точки 12 (51°47'15,61370" с.ш. 36°10'17,36810" в.д.), далее от точки 12 в юго-западном направлении вдоль бордюра до точки 13 (51°47'15,44270" с.ш. 36°10'17,33730" в.д.), затем от точки 13 в юго-восточном направлении вдоль бордюра до точки 17 (51°47'2,22970" с.ш. 36°10'25,21450" в.д.), далее от точки 17 до точки 20 (51°47'1,89840" с.ш. 36°10'24,60690" в.д.) в юго-западном направлении вдоль бордюра, затем от точки 20 в северо-западном направлении вдоль посадки до точки 22 (51°47'17,56880" с.ш. 36°10'14,85240" в.д.), от точки 22 на северо-восток вдоль посадки до точки 23 (51°47'17,67990" с.ш. 36°10'15,10500" в.д.), далее от точки 23 в северо-западном направлении вдоль посадки до точки 1.</p> <p>Граница территории историко-культурной зоны природного парка проходит вдоль бордюра от точки 24 (51°47'26,14410" с.ш. 36°10'10,86190" в.д.) в северо-восточном направлении до точки 26 (51°47'26,20640" с.ш. 36°10'10,92650" в.д.), затем в юго-восточном направлении вдоль бордюра, через проезжие части, вдоль подпорной стенки от точки 26 до точки 69 (51°46'23,16680" с.ш. 36°10'52,04690" в.д.), далее от точки 69 в юго-западном направлении вдоль бордюра до точки 72 (51°46'23,12320" с.ш. 36°10'51,91950" в.д.), затем в северо-западном направлении вдоль бордюра, через проезжие части, вдоль подпорной стенки от точки 72 до точки 100 (51°46'56,28630 с.ш. 36°10'29,90580" в.д.), от точки 100 на юго-восток через проезжую часть до точки 101 (51°46'58,20410" с.ш. 36°10'28,78380" в.д.), далее от точки 101 в северо-западном направлении вдоль подпорной стенки, через проезжие части, вдоль бордюра до исходной точки 24</p>
8.	<p>Природные особенности территории</p> <p>Природный парк представляет собой вытянутую с северо-запада на юго-восток узкую территорию искусственно созданного ландшафта паркового комплекса и включает в себя природную и историко-культурную зоны. В границы историко-культурной зоны природного парка условно входят 5 участков, разделенных автомобильной дорогой общего пользования, на которых расположены культурно-исторические объекты: Триумфальная арка, храм Георгия Победоносца, памятник Неизвестному Солдату, памятник погибшим курянам с Вечным огнем, стела «Курск - город воинской славы», образцы военной техники.</p> <p>Природные объекты представлены древесно-кустарниковыми насаждениями, а также цветочными клумбами, распределенными по всему парку.</p> <p>Природный парк представляет собой историко-культурный комплекс исключительной ценности как феномен исторического наследия Курской области, который выражается в высоком</p>

	уровне сохранности пространственной структуры комплекса и репрезентативности составляющих его объектов, а также в значительности ассоциативно-сакрального наполнения
9.	<p>Сведения о собственниках, пользователях, арендаторах земельных участков, на которых расположена особо охраняемая природная территория</p> <p>Природный парк состоит из двух участков общей площадью 9,4208 га.</p> <p>Природный парк расположен на территории земельных участков с кадастровыми номерами 46:29:102050:274 (природная зона); 46:29:102048:48, 46:29:102049:67, 46:29:102049:68, 46:29:102050:450, 46:29:102050:451, 46:29:102050:452, 46:29:102050:479, 46:29:102053:10, 46:29:102053:11 (историко-культурная зона); категория земель: земли населенных пунктов, разрешенное использование – для обслуживания инфраструктуры мемориального комплекса «Курская дуга».</p> <p>Сведения о собственниках, арендаторах земельных участков, попадающих в границы природного парка, отсутствуют (выписки из ЕГРП от 13.02.2020 № 46-0-1-208/4201/2020-3295, 14.02.2020 № 46-0-1-208/4201/2020-3381, № 1-208/4201/2020-3382, № 1-208/4201/2020-3379, № 1-208/4201/2020-3383, № 1-208/4201/2020-3384, № 1-208/4201/2020-3385, № 1-208/4201/2020-3390, № 1-208/4201/2020-3386, № 1-208/4201/2020-3388)</p>

УТВЕРЖДЕНЫ
постановлением Администрации
Курской области
от 27.02.2020 № 174-па

**Границы территории природного парка регионального значения
«Парк «Патриот»**

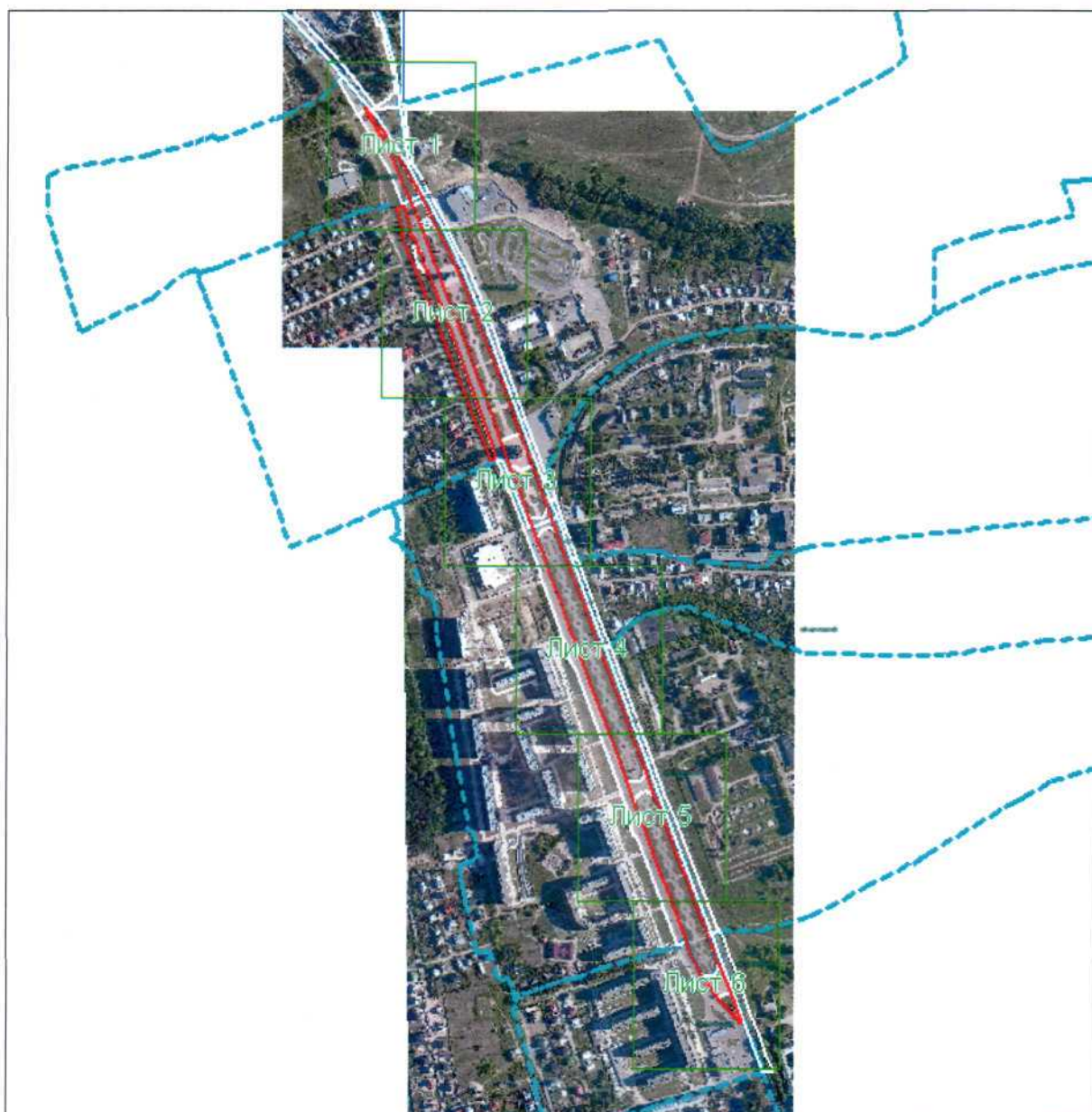

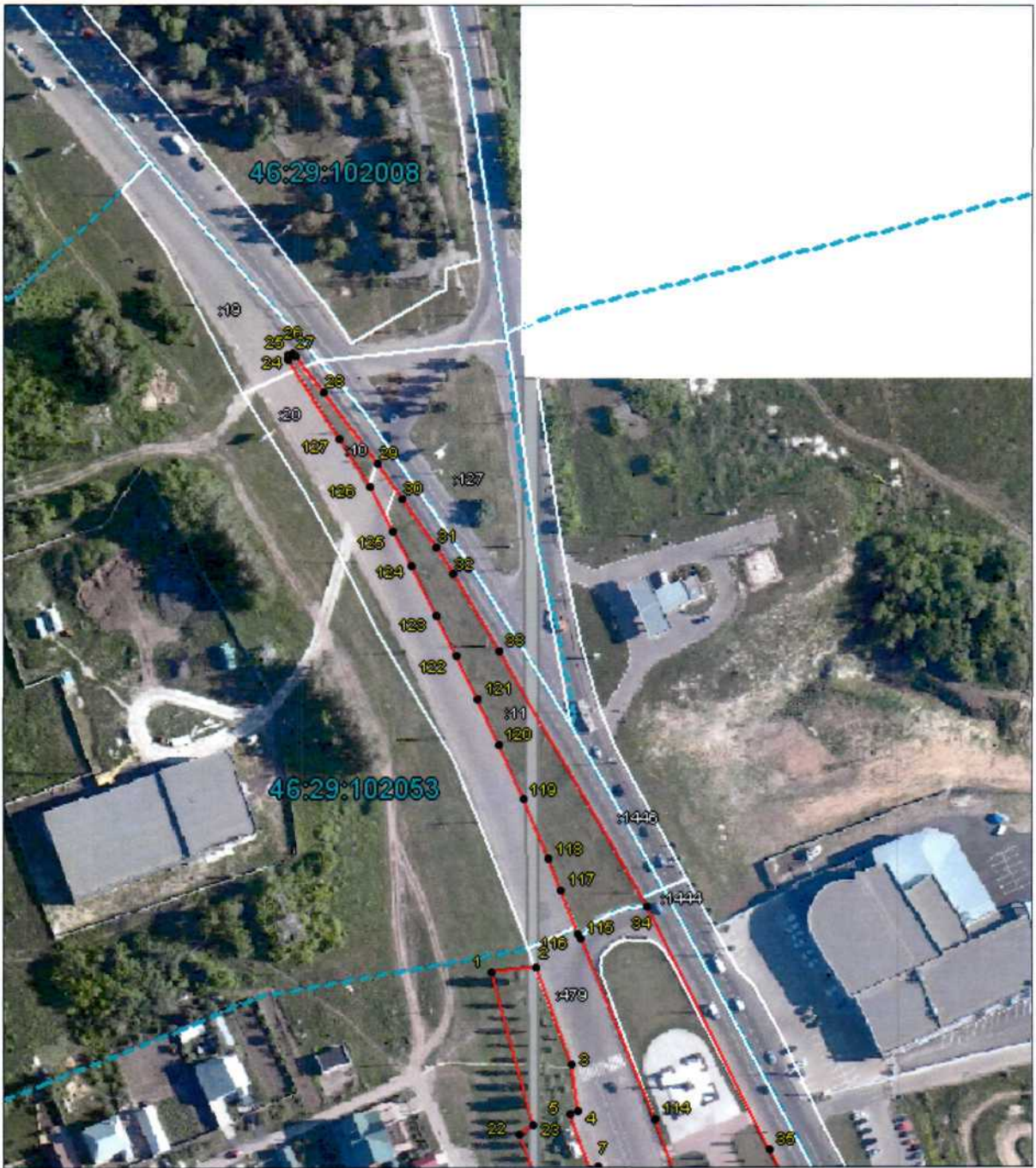

Лист 1



Лист 2



Лист 3



Лист 4

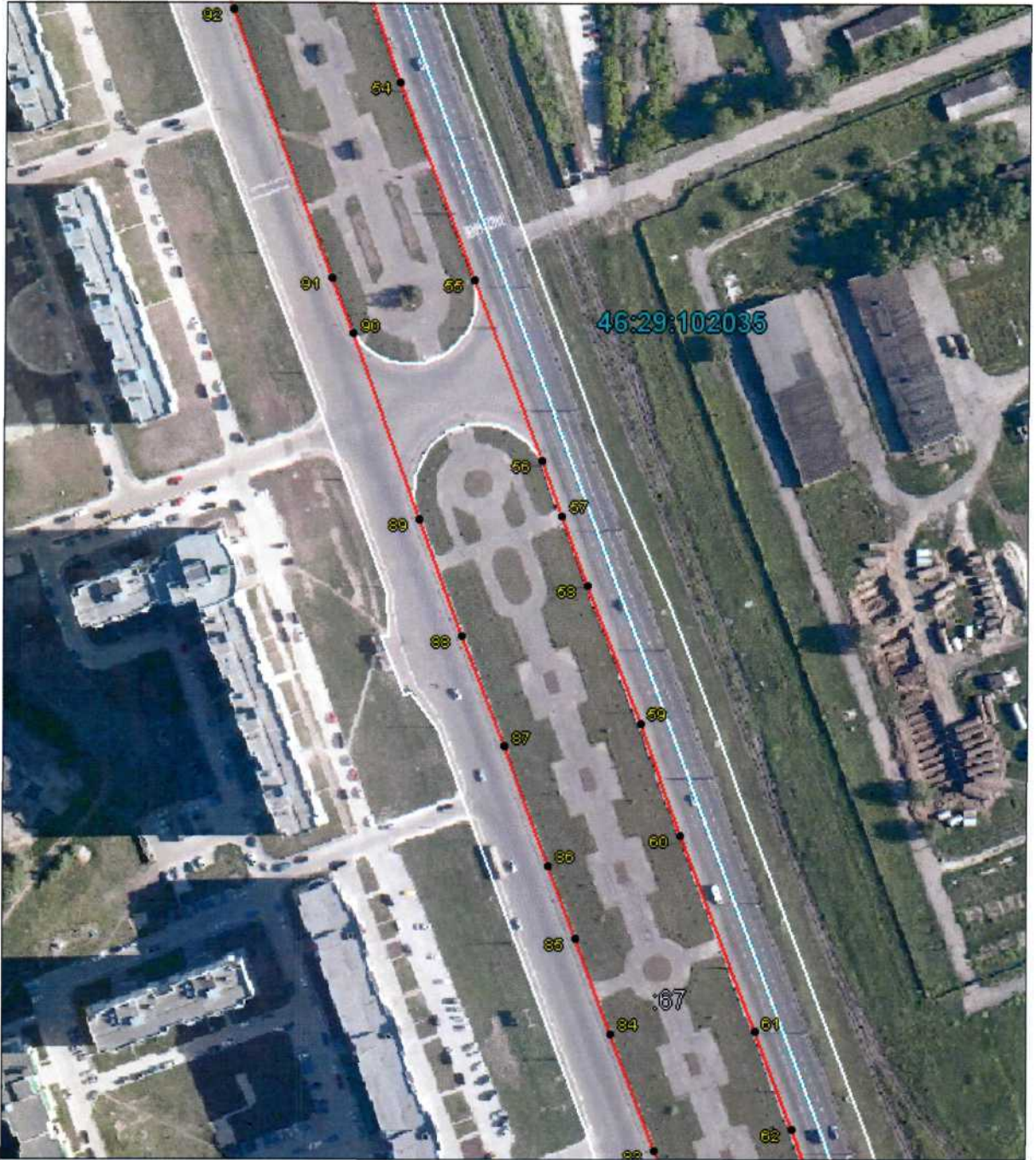

Лист 5



Лист 6

КАРТА (ПЛАН)				
зоны с особыми условиями использования территории природного парка				
«Парк «Патриот»				
<small>(наименование объекта землеустройства)</small>				
Сведения о местоположении границ объекта землеустройства				
1. Система координат МСК-46				
2. Сведения о характерных точках границ объекта землеустройства				
Обозначение характерных точек границы	Координаты, м		Метод определения координат и средняя квадратическая погрешность положения характерной точки (M), м	Описание закрепления точки
	X	Y		
1	2	3	4	5
1	427258.59	1297427.03	Метод спутниковых геодезических измерений (определений); 0.10	—
2	427259.85	1297442.07	Аналитический метод; 0.10	—
3	427226.70	1297454.43	Аналитический метод; 0.10	—
4	427210.85	1297456.48	Аналитический метод; 0.10	—
5	427209.75	1297454.05	Аналитический метод; 0.10	—
6	427191.11	1297460.88	Аналитический метод; 0.10	—
7	427191.81	1297463.39	Аналитический метод; 0.10	—
8	427180.74	1297471.66	Аналитический метод; 0.10	—
9	427177.40	1297469.49	Аналитический метод; 0.10	—
10	427160.00	1297476.34	Аналитический метод; 0.10	—
11	427156.14	1297480.53	Аналитический метод; 0.10	—
12	427142.94	1297485.11	Аналитический метод; 0.10	—
13	427137.65	1297484.57	Аналитический метод; 0.10	—
14	427120.20	1297491.01	Аналитический метод; 0.10	—
15	427119.43	1297495.15	Аналитический метод; 0.10	—
16	426735.14	1297639.02	Аналитический метод; 0.10	—
17	426730.71	1297639.42	Метод спутниковых геодезических измерений (определений); 0.10	—
18	426726.96	1297638.37	Метод спутниковых геодезических измерений (определений); 0.10	—
19	426723.66	1297634.77	Метод спутниковых геодезических измерений (определений); 0.10	—
20	426720.36	1297627.87	Метод спутниковых геодезических измерений (определений); 0.10	—
21	426836.61	1297582.72	Метод спутниковых геодезических измерений (определений); 0.10	—
22	427202.91	1297436.32	Метод спутниковых геодезических измерений (определений); 0.10	—
23	427206.39	1297441.13	Метод спутниковых геодезических измерений (определений); 0.10	—

1	2	3	4	5
1	427258.59	1297427.03	Метод спутниковых геодезических измерений (определений); 0.10	—
24	427467.22	1297357.34	Аналитический метод; 0.10	—
25	427468.95	1297357.44	Аналитический метод; 0.10	—
26	427469.16	1297358.56	Аналитический метод; 0.10	—
27	427468.30	1297360.06	Аналитический метод; 0.10	—
28	427456.15	1297369.43	Аналитический метод; 0.10	—
29	427431.69	1297387.77	Аналитический метод; 0.10	—
30	427419.87	1297396.16	Аналитический метод; 0.10	—
31	427403.38	1297407.72	Аналитический метод; 0.10	—
32	427394.09	1297413.85	Аналитический метод; 0.10	—
33	427367.73	1297429.84	Аналитический метод; 0.10	—
34	427280.97	1297480.62	Аналитический метод; 0.10	—
35	427197.75	1297522.22	Аналитический метод; 0.10	—
36	427149.08	1297546.14	Аналитический метод; 0.10	—
37	427108.01	1297564.64	Аналитический метод; 0.10	—
38	427026.32	1297598.41	Аналитический метод; 0.10	—
39	426873.32	1297656.42	Аналитический метод; 0.10	—
40	426807.21	1297681.06	Аналитический метод; 0.10	—
41	426780.23	1297691.32	Аналитический метод; 0.10	—
42	426710.11	1297717.97	Аналитический метод; 0.10	—
43	426692.05	1297724.83	Аналитический метод; 0.10	—
44	426631.48	1297747.40	Аналитический метод; 0.10	—
45	426563.95	1297772.68	Аналитический метод; 0.10	—
46	426535.43	1297783.58	Аналитический метод; 0.10	—
47	426498.48	1297797.49	Аналитический метод; 0.10	—
48	426455.81	1297813.70	Аналитический метод; 0.10	—
49	426428.95	1297823.80	Аналитический метод; 0.10	—
50	426381.07	1297841.59	Аналитический метод; 0.10	—
51	426304.79	1297870.44	Аналитический метод; 0.10	—
52	426239.27	1297895.20	Аналитический метод; 0.10	—
53	426197.05	1297910.80	Аналитический метод; 0.10	—
54	426135.44	1297933.82	Аналитический метод; 0.10	—
55	426067.43	1297959.62	Аналитический метод; 0.10	—
56	426005.53	1297983.14	Аналитический метод; 0.10	—
57	425986.90	1297990.29	Аналитический метод; 0.10	—
58	425963.17	1297998.88	Аналитический метод; 0.10	—
59	425915.56	1298017.42	Аналитический метод; 0.10	—
60	425877.37	1298031.41	Аналитический метод; 0.10	—
61	425810.20	1298057.04	Аналитический метод; 0.10	—
62	425776.36	1298069.90	Аналитический метод; 0.10	—
63	425743.54	1298082.40	Аналитический метод; 0.10	—
64	425699.72	1298099.12	Аналитический метод; 0.10	—
65	425662.45	1298112.93	Аналитический метод; 0.10	—
66	425652.55	1298116.64	Аналитический метод; 0.10	—
67	425585.41	1298144.09	Аналитический метод; 0.10	—
68	425545.44	1298159.02	Аналитический метод; 0.10	—
69	425528.31	1298165.32	Аналитический метод; 0.10	—
70	425527.90	1298165.40	Аналитический метод; 0.10	—
71	425527.05	1298164.74	Аналитический метод; 0.10	—
72	425526.94	1298162.89	Аналитический метод; 0.10	—
73	425532.63	1298158.29	Аналитический метод; 0.10	—

1	2	3	4	5
74	425543.65	1298149.35	Аналитический метод; 0.10	—
75	425556.83	1298136.78	Аналитический метод; 0.10	—
76	425572.00	1298120.47	Аналитический метод; 0.10	—
77	425575.59	1298117.41	Аналитический метод; 0.10	—
78	425633.05	1298075.72	Аналитический метод; 0.10	—
79	425642.68	1298071.09	Аналитический метод; 0.10	—
80	425672.48	1298059.62	Аналитический метод; 0.10	—
81	425702.54	1298048.33	Аналитический метод; 0.10	—
82	425743.51	1298032.81	Аналитический метод; 0.10	—
83	425769.02	1298023.07	Аналитический метод; 0.10	—
84	425809.31	1298007.80	Аналитический метод; 0.10	—
85	425841.65	1297995.36	Аналитический метод; 0.10	—
86	425866.88	1297986.06	Аналитический метод; 0.10	—
87	425907.90	1297970.76	Аналитический метод; 0.10	—
88	425945.73	1297955.93	Аналитический метод; 0.10	—
89	425985.84	1297940.99	Аналитический метод; 0.10	—
90	426048.85	1297917.96	Аналитический метод; 0.10	—
91	426068.23	1297910.37	Аналитический метод; 0.10	—
92	426160.19	1297876.17	Аналитический метод; 0.10	—
93	426249.64	1297843.02	Аналитический метод; 0.10	—
94	426353.32	1297803.84	Аналитический метод; 0.10	—
95	426396.63	1297787.80	Аналитический метод; 0.10	—
96	426433.83	1297773.84	Аналитический метод; 0.10	—
97	426456.94	1297765.16	Аналитический метод; 0.10	—
98	426483.97	1297755.01	Аналитический метод; 0.10	—
99	426526.92	1297738.82	Аналитический метод; 0.10	—
100	426547.87	1297731.09	Аналитический метод; 0.10	—
101	426606.94	1297709.02	Аналитический метод; 0.10	—
102	426617.36	1297705.20	Аналитический метод; 0.10	—
103	426636.54	1297697.81	Аналитический метод; 0.10	—
104	426681.33	1297680.95	Аналитический метод; 0.10	—
105	426705.55	1297671.98	Аналитический метод; 0.10	—
106	426764.19	1297650.30	Аналитический метод; 0.10	—
107	426783.39	1297643.19	Аналитический метод; 0.10	—
108	426806.87	1297634.13	Аналитический метод; 0.10	—
109	426896.33	1297599.67	Аналитический метод; 0.10	—
110	426943.57	1297581.46	Аналитический метод; 0.10	—
111	427016.59	1297554.78	Аналитический метод; 0.10	—
112	427079.69	1297531.61	Аналитический метод; 0.10	—
113	427136.73	1297510.00	Аналитический метод; 0.10	—
114	427208.51	1297482.82	Аналитический метод; 0.10	—
115	427270.09	1297457.55	Аналитический метод; 0.10	—
116	427271.90	1297456.60	Аналитический метод; 0.10	—
117	427286.47	1297450.84	Аналитический метод; 0.10	—
118	427296.90	1297446.45	Аналитический метод; 0.10	—
119	427316.92	1297437.86	Аналитический метод; 0.10	—
120	427335.73	1297429.62	Аналитический метод; 0.10	—
121	427351.39	1297422.38	Аналитический метод; 0.10	—
122	427366.56	1297414.95	Аналитический метод; 0.10	—
123	427380.05	1297408.09	Аналитический метод; 0.10	—
124	427396.96	1297399.66	Аналитический метод; 0.10	—
125	427408.56	1297393.39	Аналитический метод; 0.10	—
126	427423.93	1297385.20	Аналитический метод; 0.10	—
127	427440.57	1297374.56	Аналитический метод; 0.10	—

1	2	3	4	5
24	427467.22	1297357.34	Аналитический метод; 0.10	—